



FEADER



GOBIERNO
DE ESPAÑA

MINISTERIO
DE MEDIO AMBIENTE
Y MEDIO RURAL Y MARINO



GOBIERNO DEL PRINCIPADO DE ASTURIAS

CONSERVIA DE MEDIO RURAL Y PESCA

Fondo Europeo Agrícola de Desarrollo Rural: Europa invierte en las zonas rurales

**EJE LEADER
COMARCA NAVIA-PORCÍA**

**INFORME DE GESTIÓN
PRIMER TRIMESTRE 2011**



INFORME DE GESTIÓN DEL EJE LEADER COMARCA NAVIA-PORCÍA

1^{er} TRIMESTRE 2011



Fondo Europeo Agrícola de Desarrollo Rural: Europa invierte en las zonas rurales

Índice

	<u>Página:</u>
1.- Justificación	7
2.- Gestión de ayudas del Eje Leader en el Navia-Porcía	9
2.1. RESULTADOS GENERALES	9
Resultados del 1 ^{er} trimestre 2011.	9
Resultados desde el inicio del Programa.	9
2.2. PROGRAMACIÓN FINANCIERA	11
2.3. AYUDAS APROBADAS	12
Ayudas aprobadas en el primer trimestre de 2011	12
Ayudas aprobadas desde el inicio	12
2.4. EMPLEO DIRECTO CREADO Y MANTENIDO	17
Empleo creado y mantenido en el primer trimestre de 2011	17
Empleo creado y mantenido desde el inicio.	17
2.5. AYUDAS OBJETO DE RENUNCIA Y AYUDAS REVOCADAS.	19
Ayudas objeto de renuncia y ayudas revocadas en el primer trimestre de 2011	19
Ayudas objeto de renuncia y ayudas revocadas desde el inicio	19
2.6. PAGOS REALIZADOS	20
Pagos realizados en el primer trimestre de 2011	20
Pagos realizados desde el inicio	21
2.7. GRADO DE COMPROMISO Y EJECUCIÓN	22
3. Principales dificultades	23
Anexo I: Listado de ayudas Leader aprobadas - 1^{er} trimestre 2011	25
Anexo II: Listado de ayudas Leader aprobadas - desde el inicio del programa (a 31 de marzo de 2011)	29
Anexo III: Listado de ayudas Leader objeto de renuncia y ayudas revocadas - 1^{er} trimestre 2011	35
Anexo IV: Listado de ayudas Leader objeto de renuncia y ayudas revocadas - desde el inicio del programa (a 31 de marzo de 2011)	39
Anexo V: Listado de pagos Leader realizados - 1^{er} trimestre de 2010	43
Anexo VI: Listado de pagos Leader realizados - desde el inicio del programa (a 31 de marzo de 2011)	47

INFORME DE LA GERENCIA	Página 5 de 36
ASUNTO: Informe de Gestión del Eje Leader – 1 ^{er} Trimestre 2011	Firma:

1.- Justificación

El presente informe trimestral del Eje Leader en la Comarca del Navia-Porcía se redacta en cumplimiento de la cláusula cuarta, letra h), del Convenio de Colaboración entre el Principado de Asturias y el Grupo Asociación Centro de Desarrollo Navia-Porcía para la ejecución del Eje Leader del Programa de Desarrollo Rural del Principado de Asturias 2007-2013 en su ámbito territorial de intervención, firmado el 20 de noviembre de 2008.

Su finalidad es informar sobre el estado de ejecución del Programa y la gestión de ayudas del Eje Leader durante el primer trimestre de 2011 y su contenido se ajusta a lo dispuesto en el punto 3 de la cláusula decimotercera del citado convenio

Salvo mejor opinión, en Navia, a 20 de abril de 2011

El Gerente del CEDER Navia-Porcía

Fdo. Germán Campal Fernández

INFORME DE LA GERENCIA	Página 7 de 51
ASUNTO: Informe de Gestión del Eje Leader – 1 ^{er} Trimestre 2011	Firma:

2.- Gestión de ayudas del Eje Leader en el Navia-Porcía

2.1. RESULTADOS GENERALES

Resultados del 1^{er} trimestre 2011.

Resultados Eje Leader – 1 ^{er} trimestre 2011	
Nº total de solicitudes registradas	8
Nº total de solicitudes archivadas	0
Nº total de solicitudes denegadas	0
Nº total de solicitudes aprobadas	1
Nº total de ayudas revocadas	1
Nº total de ayudas con renuncia	0
Nº de pagos de ayudas (anticipos + parciales + finales)	5
Fondos públicos comprometidos (€)	298.330,65
Grado de ejecución (comprometido)	2,59 %
Fondos públicos certificados (€)	256.874,14
Grado de ejecución (certificado)	2,23 %
Inversión total prevista (€)	298.330,65
Inversión privada prevista (€)	0,00
Empleos creados previstos	0
Empleos consolidados previstos	0

Resultados desde el inicio del Programa.

Resultados Eje Leader – Desde el inicio del Programa hasta el 31-03-2011	
Nº total de solicitudes registradas	109
Nº total de solicitudes archivadas	32
Nº total de solicitudes denegadas	1
Nº total de solicitudes aprobadas ¹	50
Nº de pagos de ayudas (anticipos + parciales + finales)	34
Nº total de ayudas revocadas	2
Nº total de ayudas con renuncia	2
Fondos públicos comprometidos (€) ²	5.429.651,00

¹ Descontadas las que han sido objeto de renuncia o revocación

² Actualizados con la certificaciones finales y las revocaciones

INFORME DE LA GERENCIA	Página 9 de 51
ASUNTO: Informe de Gestión del Eje Leader – 1 ^{er} Trimestre 2011	Firma:

Grado de ejecución (comprometido) ²	47,21 %
Fondos públicos certificados (€)	2.120.773,20
Grado de ejecución (certificado)	18,44 %
Inversión total prevista (€) ²	17.632.279,23
Inversión privada prevista (€) ²	12.202.628,23
Empleos creados previstos ²	43
Empleos consolidados previstos ²	84,63

INFORME DE LA GERENCIA	Página 10 de 51
ASUNTO: Informe de Gestión del Eje Leader – 1 ^{er} Trimestre 2011	Firma:

2.2. PROGRAMACIÓN FINANCIERA

La Junta Directiva reunida el 29 de diciembre de 2010 aprobó solicitar una modificación de la programación financiera vigente en ese momento con el fin de adaptarla a la ejecución real del Eje Leader. Dicha modificación fue aprobada por la Dirección General de Desarrollo Rural mediante Resolución de 18 de enero de 2011.

Posteriormente, con fecha 28 de febrero de 2011 la Junta Directiva del Grupo acordó solicitar una nueva modificación de la programación financiera vigente. La Dirección General de Desarrollo Rural aprobó dicha modificación mediante Resolución de fecha 18 de marzo de 2011.

La programación financiera del Eje Leader en el Navia-Porcía a fecha 31 de marzo de 2011 es la siguiente:

Medida	Programación financiera	
	Importe (€)	%
1.2.1.	353.165,00	3,07%
3.1.1.	283.966,31	2,47%
3.1.2.	2.563.107,00	22,29%
3.1.3.	3.934.943,00	34,22%
3.2.1.	787.675,00	6,85%
3.2.2.	1.085.471,89	9,44%
3.2.3.	497.341,80	4,32%
3.3.1.	28.175,00	0,25%
3.4.1.	141.335,00	1,23%
4.2.1.	99.820,00	0,87%
4.3.1.	1.725.000,00	15,00%
TOTAL	11.500.000,00	100,00%

INFORME DE LA GERENCIA	Página 11 de 51
ASUNTO: Informe de Gestión del Eje Leader – 1 ^{er} Trimestre 2011	Firma:

2.3. AYUDAS APROBADAS

Ayudas aprobadas en el primer trimestre de 2011

En el primer trimestre del 2011 se ha celebrado una única reunión de la Junta Directiva del Grupo en el que se han resuelto favorablemente una solicitud de ayuda, concretamente la relativa a los gastos de funcionamiento del grupo para el presente ejercicio, que supone la aplicación de 298.330,65 euros de fondos públicos.

Puesto que se ha aprobado una única subvención, no se incluyen tablas resumen de las ayudas aprobadas. En el anexo I de este informe se incluye un listado con las características de esta ayuda aprobada a lo largo del primer trimestre de 2011.

Ayudas aprobadas desde el inicio

Las ayudas aprobadas en el primer trimestre del 2011, sumadas a las aprobadas con anterioridad (y restadas las que han sido objeto de revocación y/o renuncia) suponen un total de 50 iniciativas subvencionadas, que representan la aplicación de 5.429.651,00 euros de fondos públicos.

Se han aprobado ayudas en todas las medidas excepto la 1.2.1. y la 3.4.1. De igual forma, se han subvencionado proyectos ubicados en todos los concejos de la Comarca, a excepción de Villayón y Pesoz.

En el anexo II de este informe se incluye un listado de las ayudas Leader aprobadas desde el inicio del programa

A continuación se recogen diversas tablas y gráficos resumen de las ayudas aprobadas, la inversión total y la inversión privada que suponen los proyectos aprobados desde el inicio del Programa y hasta el 31 de marzo de 2011, así como otra serie de indicadores (porcentaje medio de ayuda, efecto multiplicador, etc.). La información se indica tanto por medidas como por ubicación de los proyecto, tipo de actividad y forma jurídica del beneficiario.

INFORME DE LA GERENCIA	Página 12 de 51
ASUNTO: Informe de Gestión del Eje Leader – 1 ^{er} Trimestre 2011	Firma:

Ayuda aprobada e inversión prevista, según medidas del P.D.R. y tipo de inversión – Desde inicio del Programa hasta el 31-03-2011

Tipo de inversión	Medida del P.D.R.	Nº ayudas	Ayuda (€)	Inversión privada (€)	Inversión total (€)	Inversión subvencionada (€)	% medio de ayuda	Importe medio de la ayuda (€)	Efecto multiplicador
Productiva	Medida 1.2.1.	0	0,00	0,00	0,00	0,00	0,00%	0,00	0,00
	Medida 3.1.1.	1	56.138,23	100.625,85	156.764,08	125.729,52	44,65%	56.138,23	1,79
	Medida 3.1.2.	19	1.358.339,15	4.266.495,43	5.624.834,58	4.641.194,77	29,27%	71.491,53	3,14
	Medida 3.1.3.	20	2.335.908,51	7.501.551,48	9.837.459,99	7.350.830,64	31,78%	116.795,43	3,21
	Total	40	3.750.385,89	11.868.672,76	15.619.058,65	12.117.754,93	30,95%	93.759,65	3,16
No Productiva	Medida 3.1.3.	0	0,00	0,00	0,00	0,00	0,00%	0,00	0,00
	Medida 3.2.1.	3	298.871,94	181.588,43	480.460,37	455.863,20	65,56%	99.623,98	0,61
	Medida 3.2.2.	3	506.168,69	152.367,04	658.535,73	506.168,69	100,00%	168.722,90	0,30
	Medida 3.3.1.	1	16.178,52	0,00	16.178,52	16.178,52	100,00%	16.178,52	0,00
	Medida 3.4.1.	0	0,00	0,00	0,00	0,00	0,00%	0,00	0,00
	Medida 4.3.1.	3	858.045,96	0,00	858.045,96	858.045,96	100,00%	286.015,32	0,00
	Total	10	1.679.265,11	333.955,47	2.013.220,58	1.836.256,37	91,45%	167.926,51	0,20
Total		50	5.429.651,00	12.202.628,23	17.632.279,23	13.954.011,30	38,91%	108.593,02	2,25

- Medida 121: Modernización de las explotaciones agrícolas
- Medida 311: Diversificación hacia actividades no agrícolas
- Medida 312: Creación y desarrollo de microempresas)
- Medida 313: Fomento de actividades turísticas
- Medida 321: Mejora del entorno y los servicios en el medio rural
- Medida 322: Renovación y desarrollo de las poblaciones rurales
- Medida 323: Conservación y mejora del patrimonio rural.
- Medida 331: Formación e información
- Medida 341: Adquisición de capacidades y promoción con vistas a la elaboración y aplicación de una estrategia de desarrollo local.
- Medida 431: Funcionamiento del grupo de acción local.

Importe de la inversión privada y la ayuda pública, por medidas del P.D.R.

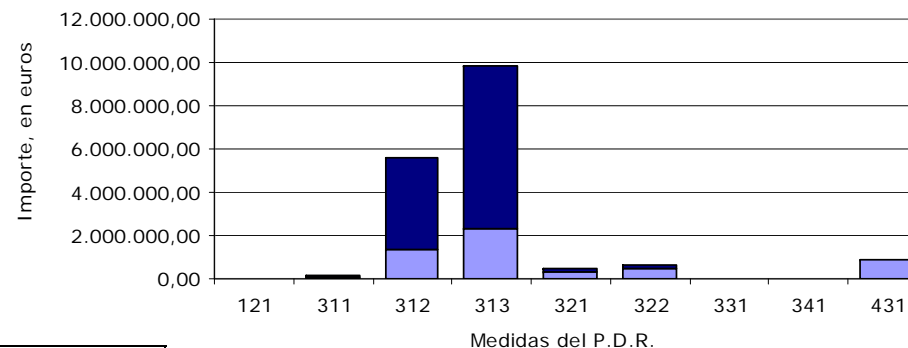

INFORME DE LA GERENCIA	Página 13 de 51
ASUNTO: Informe de Gestión del Eje Leader – 1 ^{er} Trimestre 2011	Firma:

■ Inversión privada
■ Ayuda pública

Ayuda aprobada e inversión prevista, según ubicación – Desde inicio del Programa hasta el 31-03-2011

Concejo	Nº ayudas	Ayuda (€)	Inversión privada (€)	Inversión total (€)	Inversión subvencionada (€)	% medio de ayuda	Importe medio de la ayuda (€)	Efecto multiplic.	Ayuda por habitante
Boal	4	356.317,75	345.629,66	701.947,41	572.208,02	62,27%	89.079,44	0,97	180,05
Coaña	10	1.225.883,62	3.988.271,43	5.214.155,05	3.863.164,36	31,73%	122.588,36	3,25	356,15
El Franco	4	255.482,67	1.269.376,46	1.524.859,13	1.179.469,08	21,66%	63.870,67	4,97	62,73
Grandas de Salime	3	158.405,07	300.693,87	459.098,94	359.714,06	44,04%	52.801,69	1,90	147,35
Illano	1	32.327,58	42.672,42	75.000,00	64.655,17	50,00%	32.327,58	1,32	67,35
Navia	9	646.605,42	1.842.605,37	2.489.210,79	2.020.922,58	32,00%	71.845,05	2,85	70,36
Pesoz	0	0,00	0,00	0,00	0,00	0,00%	0,00	0,00	0,00
Tapia de Casariego	14	1.818.138,70	4.413.379,02	6.231.517,72	4.957.387,84	36,68%	129.867,05	2,43	434,34
Villayón	0	0,00	0,00	0,00	0,00	0,00%	0,00	0,00	0,00
Comarca	5	936.490,19	0,00	936.490,19	936.490,19	100,00%	187.298,04	0,00	35,74
Total	50	5.429.651,00	12.202.628,23	17.632.279,23	13.954.011,30	38,91%	108.593,02	2,25	207,24

Importe de la inversión privada y la ayuda pública, según ubicación

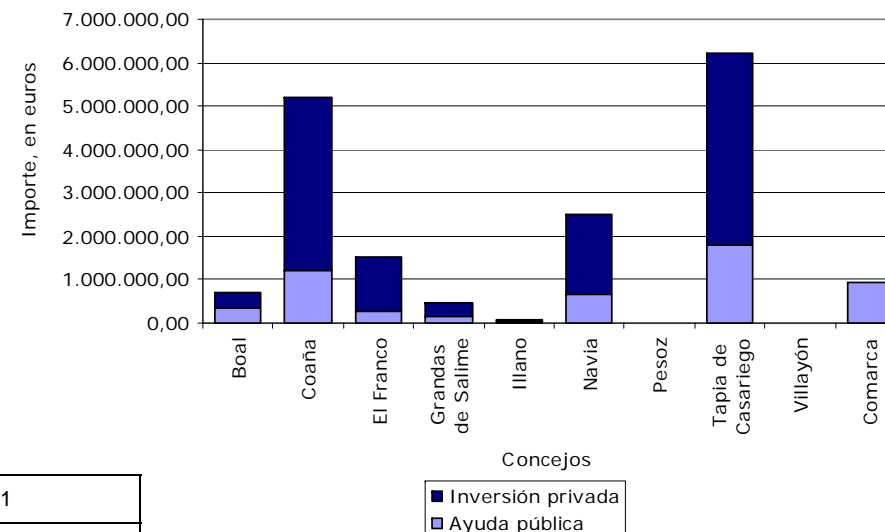

INFORME DE LA GERENCIA	Página 14 de 51
ASUNTO: Informe de Gestión del Eje Leader – 1 ^{er} Trimestre 2011	Firma:

Ayuda aprobada e inversión prevista, según forma jurídica– Desde inicio del Programa hasta el 31-03-2011

Forma jurídica	Nº ayudas	Ayuda (€)	Inversión privada (€)	Inversión total (€)	Inversión subvencionada (€)	% medio de ayuda	Importe medio de la ayuda (€)	Efecto multiplic.
Empresaria individual	7	732.020,97	2.388.203,37	3.120.224,34	2.442.473,67	29,97%	104.574,42	3,26
Empresario individual	7	299.759,82	903.942,28	1.203.702,10	943.570,74	31,77%	42.822,83	3,02
Sociedad mercantil	24	2.634.037,41	8.422.278,84	11.056.316,25	8.526.105,51	30,89%	109.751,56	3,20
Empresa de trabajo asociado	2	84.567,69	154.248,27	238.815,96	205.605,01	41,13%	42.283,85	1,82
Entidad sin ánimo de lucro	7	1.173.096,42	0,00	1.354.684,85	1.330.087,68	88,20%	167.585,20	0,00
Entidad Local	3	506.168,69	152.367,04	658.535,73	506.168,69	100,00%	168.722,90	0,30
Total	50	5.429.651,00	12.021.039,80	17.632.279,23	13.954.011,30	38,91%	108.593,02	2,21

Importe de la inversión privada y la ayuda pública, según forma jurídica

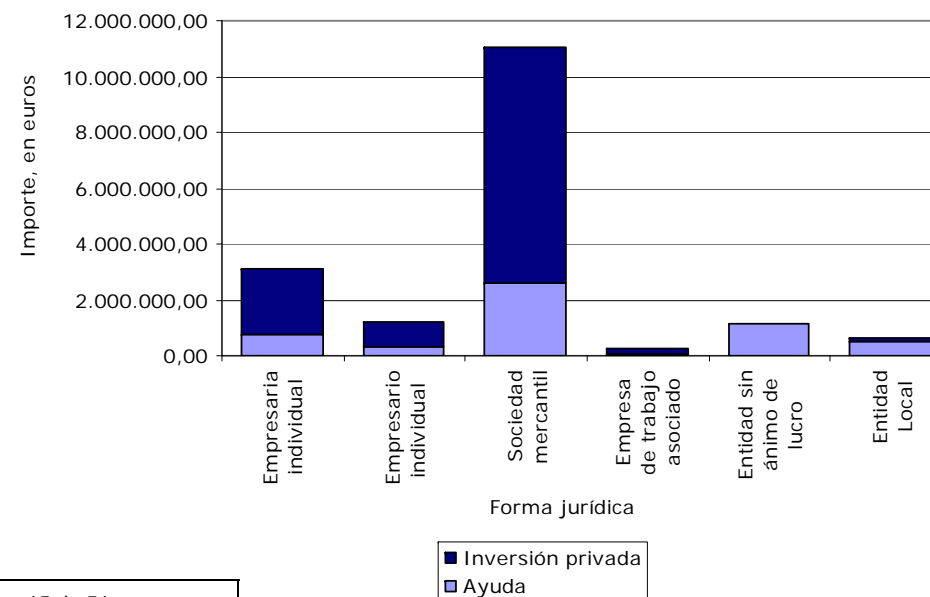

Ayuda aprobada e inversión prevista, según actividad económica – Desde inicio del Programa hasta el 31-03-2011

Actividad económica	Nº ayudas	Ayuda (€)	Inversión privada (€)	Inversión total (€)	Inversión subvencionada (€)	% medio de ayuda	Importe medio de la ayuda (€)	Efecto multiplic.
Sector artesano	0	0,00	0,00	0,00	0,00	0,00%	0,00	0,00
Sector agroalimentario	2	22.266,34	31.785,88	54.052,22	44.532,69	50,00%	11.133,17	1,43
Selvicultura/aserraderos	2	38.050,08	54.349,92	92.400,00	79.655,17	47,77%	19.025,04	1,43
Segunda transformación de la madera	5	199.584,17	411.770,79	611.354,96	529.099,53	37,72%	39.916,83	2,06
Sector primario	0	0,00	0,00	0,00	0,00	0,00%	0,00	0,00
Sector turístico - alojamiento	13	1.532.902,39	4.953.239,82	6.486.142,21	4.829.201,49	31,74%	117.915,57	3,23
Sector turístico - restauración	7	659.144,35	2.113.960,72	2.773.105,07	2.035.368,48	32,38%	94.163,48	3,21
Sector turístico - servicios	1	200.000,00	534.976,79	734.976,79	611.990,19	32,68%	200.000,00	2,67
Otros sector industrial	3	467.733,60	1.373.626,95	1.841.360,55	1.570.374,74	29,78%	155.911,20	2,94
Servicios a la población	3	398.482,88	1.672.439,27	2.070.922,15	1.643.426,87	24,25%	132.827,63	4,20
Otros sector servicios	4	232.222,08	722.522,62	954.744,70	774.105,77	30,00%	58.055,52	3,11
Inversiones no productivas	10	1.679.265,11	333.955,47	2.013.220,58	1.836.256,37	91,45%	167.926,51	0,20
Total	50	5.429.651,00	12.202.628,23	17.632.279,23	13.954.011,30	38,91%	108.593,02	2,25

Importe de la inversión privada y la ayuda pública, por actividad económica

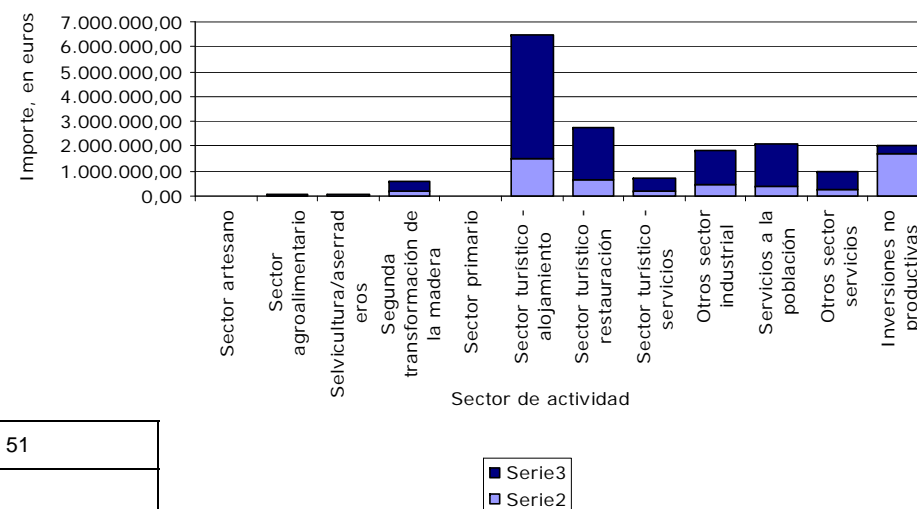

INFORME DE LA GERENCIA	Página 16 de 51
ASUNTO: Informe de Gestión del Eje Leader – 1 ^{er} Trimestre 2011	Firma:

2.4. EMPLEO DIRECTO CREADO Y MANTENIDO

Empleo creado y mantenido en el primer trimestre de 2011

Las ayuda aprobada en el primer trimestre de 2011, de carácter no productivo, no supondrá la generación ni mantenimiento de nuevo empleo.

Empleo creado y mantenido desde el inicio.

Desde el inicio del programa y hasta el 31 de marzo de 2011, los datos de empleo (previsiones según los compromisos adquiridos, que son actualizadas en el momento de la certificación final y con las renunciadas y/o revocaciones) indican que las ayudas aprobadas contribuirán a la creación de 43 empleos y a la consolidación de 84,63 puestos de trabajo.

El número de empleos generados por operaciones productivas es muy similar en la medida 3.1.3 y la 3.1.2., aunque en esta última se consolidan más del doble de puestos de trabajo.

A continuación se desglosan los datos de empleo por medidas, tipo de inversión, ubicación, forma jurídica y actividad:

Empleo creado y mantenido, según medidas del P.D.R. y tipo de inversión – a 31 de marzo de 2011					
Tipo inversión	Medida P.D.R.	Empleo Creado	Empleo mantenido	Empleo total	Ayuda / empleo creado (€)
Productiva	1.2.1.	0,00	0,00	0,00	0,00
	3.1.1.	0,00	1,00	1,00	0,00
	3.1.2.	22,00	49,62	71,62	61.742,69
	3.1.3.	21,00	28,01	49,01	111.233,74
	Total	43,00	78,63	121,63	87.218,28
No Productiva	3.1.3.	0,00	0,00	0,00	0,00
	3.2.1.	0,00	0,00	0,00	0,00
	3.2.2.	0,00	0,00	0,00	0,00
	3.3.1.	0,00	0,00	0,00	0,00
	3.4.1.	0,00	0,00	0,00	0,00
	4.3.1.	0,00	6,00	6,00	0,00
	Total	0,00	6,00	6,00	0,00
Total		43,00	84,63	127,63	126.270,95

INFORME DE LA GERENCIA	Página 17 de 51
ASUNTO: Informe de Gestión del Eje Leader – 1 ^{er} Trimestre 2011	Firma:

Empleo creado y mantenido, según ubicación – a 31 de marzo de 2011

Concejo	Empleo Creado	Empleo mantenido	Empleo total	Ayuda / empleo creado (€)
Boal	1,00	5,00	6,00	356.317,75
Coaña	9,00	28,94	37,94	136.209,29
El Franco	3,00	2,00	5,00	85.160,89
Grandas de Salime	4,00	1,00	5,00	39.601,27
Illano	0,00	1,00	1,00	0,00
Navia	10,00	27,40	37,40	64.660,54
Pesoz	0,00	0,00	0,00	0,00
Tapia de Casariego	16,00	13,29	29,29	113.633,67
Villayón	0,00	0,00	0,00	0,00
Comarca	0,00	6,00	6,00	0,00
Total	43,00	84,63	127,63	126.270,95

Empleo creado y mantenido, según forma jurídica – a 31 de marzo de 2011

Forma jurídica	Empleo Creado	Empleo mantenido	Empleo total	Ayuda / empleo creado (€)
Empresaría individual	3,00	6,94	9,94	244.006,99
Empresario individual	1,00	8,29	9,29	299.759,82
Sociedad mercantil	37,00	55,49	92,49	71.190,20
Empresa de trabajo asociado	2,00	7,91	9,91	42.283,85
Entidad sin ánimo de lucro	0,00	6,00	6,00	0,00
Entidad Local	0,00	0,00	0,00	0,00
Total	43,00	84,63	127,63	126.270,95

2.5. AYUDAS OBJETO DE RENUNCIA Y AYUDAS REVOCADAS.

Ayudas objeto de renuncia y ayudas revocadas en el primer trimestre de 2011

A lo largo del primer trimestre de 2011 se produce la revocación de una ayuda aprobada, con motivo del incumplimiento de presentar la cuenta justificativa de la subvención en los plazos fijados en la resolución de concesión y el contrato de ayuda

Esta revocación ha supuesto el retorno de 18.428,25 euros en ayudas previamente comprometidas con una inversión total prevista de 20.584,16 euros, así como la anulación del compromiso de creación de un puesto de trabajo a jornada completa.

En el anexo III se recoge información detallada de las ayudas objeto de renuncia y ayudas revocadas en el primer trimestre de 2011.

Ayudas objeto de renuncia y ayudas revocadas – 1 ^{er} trimestre 2011					
	Nº Ayudas	Ayuda retornada (€)	Inversión privada (€)	Inversión total (€)	Inversión subvencionada (€)
Ayudas renunciadas	0	0,00	0,00	0,00	0,00
Ayudas revocadas	1	8.615,20	11.968,96	20.584,16	18.428,25
Total	1	8.615,20	11.968,96	20.584,16	18.428,25

Ayudas objeto de renuncia y ayudas revocadas desde el inicio

Desde el inicio del programa se han producido dos renunciaciones a ayudas aprobadas y se han revocado otras dos subvenciones concedidas. En total, se produce el retorno de 137.434,22 euros de fondos públicos comprometidos destinados a una inversión total prevista de 638.503,63 euros, así como la anulación del compromiso de creación de dos puestos de trabajo a jornada completa y el de mantenimiento de otros dieciocho empleos

En el anexo IV se recoge información detallada de las ayudas objeto de renuncia y ayudas revocadas desde el inicio del programa.

Ayudas objeto de renuncia y ayudas revocadas – a 31 de marzo de 2011					
	Nº Ayudas	Ayuda retornada (€)	Inversión privada (€)	Inversión total (€)	Inversión subvencionada (€)
Ayudas renunciadas	2	13.990,51	37.069,21	51.059,72	44.017,00
Ayudas revocadas	2	123.443,71	464.000,20	587.443,91	362.741,63
Total	4	137.434,22	501.069,41	638.503,63	406.758,63

INFORME DE LA GERENCIA	Página 19 de 51
ASUNTO: Informe de Gestión del Eje Leader – 1 ^{er} Trimestre 2011	Firma:

2.6. PAGOS REALIZADOS

Pagos realizados en el primer trimestre de 2011

En el primer trimestre de 2011 se realizaron un total de 5 pagos, aprobados por la Junta Directiva del Grupo. En total, se han pagado ayudas por importe de 256.874,14 euros, lo que supone un grado de ejecución del 2,23 % con una inversión certificada de 852.535,70 euros.

En el anexo V se incluye una relación de los pagos realizados en el primer trimestre de 2011.

A continuación se recoge el desglose de estos pagos, según tipo (anticipo - parcial - final), medida del P.D.R. y tipo de inversión:

Pagos realizados, según tipo de pago – 1 ^{er} trimestre 2011					
	Nº pagos	Inversión certificada	Ayuda pagada	Inversión / pago	Ayuda / pago
Pagos anticipo	0	0,00	0,00	0,00	0,00
Pagos parciales	3	644.246,49	172.741,85	30.678,40	8.225,80
Pagos finales	2	208.289,21	84.132,29	17.357,43	7.011,02
Total	5	852.535,70	256.874,14	170.507,14	51.374,83

Pagos realizados, según medidas del P.D.R. y tipo de inversión –1 ^{er} trimestre 2011						
Tipo inversión		Nº pagos	Inversión certificada	Ayuda pagada	Inversión / pago	Ayuda / pago
Productiva	1.2.1.	0	0,00	0,00	0,00	0,00
	3.1.1.	0	0,00	0,00	0,00	0,00
	3.1.2.	3	382.680,72	114.251,89	127.560,24	38.083,96
	3.1.3.	2	469.854,98	142.622,25	234.927,49	71.311,13
	Total	5	852.535,70	256.874,14	170.507,14	51.374,83
No Productiva	3.1.3.	0	0,00	0,00	0,00	0,00
	3.2.1.	0	0,00	0,00	0,00	0,00
	3.2.2.	0	0,00	0,00	0,00	0,00
	3.3.1.	0	0,00	0,00	0,00	0,00
	3.4.1.	0	0,00	0,00	0,00	0,00
	4.3.1.	0	0,00	0,00	0,00	0,00
	Total	0	0,00	0,00	0,00	0,00
Total	5	852.535,70	256.874,14	170.507,14	51.374,83	

INFORME DE LA GERENCIA	Página 20 de 51
ASUNTO: Informe de Gestión del Eje Leader – 1 ^{er} Trimestre 2011	Firma:

Pagos realizados desde el inicio

Se han realizado un total de 34 pagos desde el inicio del programa (21 pagos parciales, 12 pagos finales y 1 pago parcial), certificándose una ayuda de 2.120.773,20 euros y una inversión próxima a los 5,7 millones de euros.

El grado de ejecución total del Programa es del 18,44 %.

En el anexo VI se incluye una relación de todos los pagos realizados desde el inicio del Programa.

A continuación se recoge el desglose pagos totales realizados, según tipo (parcial – final - anticipo), medida del P.D.R. y tipo de inversión:

Pagos realizados, según tipo de pago – a 31 de marzo de 2011					
	Nº pagos	Inversión certificada	Ayuda pagada	Inversión / pago	Ayuda / pago
Pagos parciales	21	3.692.909,21	1.263.130,24	175.852,82	60.149,06
Pagos finales	12	1.972.065,48	835.884,14	164.338,79	69.657,01
Pagos anticipos	1	0,00	21.758,82	0,00	21.758,82
Total	34	5.664.974,69	2.120.773,20	166.616,90	62.375,68

Pagos realizados, según medidas del P.D.R. y tipo de inversión – a 31 de marzo de 2011						
Tipo inversión		Nº pagos	Inversión certificada	Ayuda pagada	Inversión / pago	Ayuda / pago
Productiva	1.2.1.	0	0,00	0,00	0,00	0,00
	3.1.1.	1	73.961,54	33.023,83	73.961,54	33.023,83
	3.1.2.	12	1.902.633,52	545.763,63	158.552,79	45.480,30
	3.1.3.	14	3.075.738,97	945.240,09	219.695,64	67.517,15
	Total	27	5.052.334,03	1.524.027,55	187.123,48	56.445,46
No Productiva	3.1.3.	0	0,00	0,00	0,00	0,00
	3.2.1.	3	150.615,33	112.961,50	50.205,11	37.653,83
	3.2.2.	2	63.236,19	84.995,01	31.618,10	42.497,51
	3.3.1.	0	0,00	0,00	0,00	0,00
	3.4.1.	0	0,00	0,00	0,00	0,00
	4.3.1.	2	398.789,14	398.789,14	199.394,57	199.394,57
Total	7	612.640,66	596.745,65	87.520,09	85.249,38	
Total		34	5.664.974,69	2.120.773,20	166.616,90	62.375,68

INFORME DE LA GERENCIA	Página 21 de 51
ASUNTO: Informe de Gestión del Eje Leader – 1 ^{er} Trimestre 2011	Firma:

2.7. GRADO DE COMPROMISO Y EJECUCIÓN

Las ayudas aprobadas hasta el 31 de marzo de 2011 suponen el 47,21 % de los 11,5 millones de euros de fondos disponibles del Programa (grado de compromiso). Las ayudas pagadas hasta esa fecha, significan el 18,44 % del total de fondos (grado de ejecución) y el 39,06 % de las ayudas aprobadas.

En la tabla y gráficos adjuntos se incluye información sobre el grado de compromiso y ejecución del Programa por medidas, teniendo en cuenta la distribución vigente de los fondos por medidas.

Grado de compromiso y ejecución del programa a 31 de marzo de 2011					
Medida del P.D.R.	Fondos disponibles (€)	Ayuda aprobada (€)	Ayuda pagada (€)	Grado de compromiso	Grado de ejecución
1.2.1.	353.165,00	0,00	0,00	0,00%	0,00%
3.1.1.	283.966,31	56.138,23	33.023,83	19,77%	11,63%
3.1.2.	2.563.107,00	1.358.339,15	545.763,63	53,00%	21,29%
3.1.3.	3.934.943,00	2.335.908,51	945.240,09	59,36%	24,02%
3.2.1.	787.675,00	298.871,94	112.961,50	37,94%	14,34%
3.2.2.	1.085.471,89	506.168,69	84.995,01	46,63%	7,83%
3.2.3.	497.341,80	0,00	0,00	0,00%	0,00%
3.3.1.	28.175,00	16.178,52	0,00	57,42%	0,00%
3.4.1.	141.335,00	0,00	0,00	0,00%	0,00%
4.2.1.	99.820,00	0,00	0,00	0,00%	0,00%
4.3.1.	1.725.000,00	858.045,96	398.789,14	49,74%	23,12%
Total	11.500.000,00	5.429.651,00	2.120.773,20	47,21%	18,44%

INFORME DE LA GERENCIA	Página 22 de 51
ASUNTO: Informe de Gestión del Eje Leader – 1 ^{er} Trimestre 2011	Firma:

3. Principales dificultades

Se han detectado diferentes aspectos de la gestión y aplicación del Eje Leader susceptibles de mejora. Algunos de ellos son:

- Ejecución de controles. A lo largo del trimestre la Consejería de Medio Rural y Pesca ha realizado un control al Grupo en el marco del Reglamento (CE) nº 1975/2006. Se presentaron alegaciones al informe emitido por el órgano de control que no han recibido respuesta. La adopción de las medidas de mejora propuestas dependen de la resolución de dichas alegaciones.
- Situación financiera. La actual situación financiera del Grupo se ve agravada por la prevista reducción en la cuantía del pago previsto en el Convenio para el ejercicio 2011. Esto supondrá tener que recurrir en mayor medida a fuentes externas de financiación (crédito anticipo) con el fin de no retrasar los pagos de las ayudas aprobadas y cumplir con la regla n+2.

Como ya se ha señalado en anteriores informes, esta situación se agrava por la no elegibilidad de los gastos financieros que originan las líneas de crédito contratadas por el Grupo para hacer frente a los pagos a beneficiarios finales sin esperar a recibir los fondos de la Consejería de Medio Rural y Pesca, y por el criterio adoptado por la Dirección General de Desarrollo Rural de no considerar como auxiliables los gastos notariales en los que ha incurrido el Grupo para contratar dichas líneas de crédito.

- Retrasos en la emisión de informes de elegibilidad. Los informes de elegibilidad de los expedientes de ayuda promovidos por el propio Grupo están sufriendo un notable retraso en su emisión, lo que dificulta la ejecución de los proyectos.
- Instrucción nº 4. Existen dificultades de aplicación de la instrucción nº 4 de la Dirección General de Desarrollo Rural sobre el empleo, ya puestas de manifiesto en las alegaciones presentadas por este y otros Grupos.
- Informes de gestión. Aún no se ha realizado la instrucción sobre el contenido de los informes trimestrales y el informe anual, a los que hace referencia en el convenio para la aplicación del Eje Leader.
- Realización de consultas. No se ha establecido ningún procedimiento ni un canal claro para realizar consultas de carácter técnico a la Consejería, quién las contesta de forma aparentemente aleatoria, por medios diversos y generalmente poco formales. Se necesita fijar un mecanismo básico para elevar consultas cuya resolución facilitará la gestión del Programa.

INFORME DE LA GERENCIA	Página 23 de 51
ASUNTO: Informe de Gestión del Eje Leader – 1 ^{er} Trimestre 2011	Firma:

- Aplicación informática de gestión. Esta aplicación continúa presentando un funcionamiento no acorde con las necesidades de los Grupos.
- Solicitud reiterada de documentación. La Dirección General de Desarrollo Rural solicita al Grupo de forma reiterada información sobre ayudas que ya tiene disponible por varios medios: los informes trimestrales y anuales, la aplicación informática de gestión y las notificaciones que se realizan tras la celebración de las Juntas Directivas. Una mejora en la organización de esta información evitaría duplicar trabajo.
- Resolución de reclamaciones. La dilación en la resolución de las reclamaciones presentadas por el Grupo ante las decisiones adoptadas por la Dirección General de Desarrollo Rural dificulta y ralentiza la marcha del Programa. Ejemplo de esta situación es la reclamación presentada en la certificación de gastos de gestión del segundo semestre del 2009, aún sin resolver.
- Restricciones normativas. Los emprendedores tienen dificultades para cumplir determinados requisitos de las ayudas Leader establecidas por la Comunidad Autónoma, como la exigencia de creación de empleo y del mantenimiento de las inversiones durante diez años. Estos dos requisitos afectan notablemente a la viabilidad técnica y económica de algunos proyectos que finalmente terminan por no llevarse a cabo.
También cabe volver a incidir en la excesiva limitación de la intensidad de la ayuda en inversiones no productivas promovidas por asociaciones en la medida 3.1.3., que supone un obstáculo al desarrollo de algunos proyectos de gran interés para el desarrollo de la comarca.
- Reuniones de coordinación. En el primer trimestre de 2011 no se ha realizado ninguna reunión de coordinación entre técnicos de los Grupos y de la Dirección General de Desarrollo Rural.

INFORME DE LA GERENCIA	Página 24 de 51
ASUNTO: Informe de Gestión del Eje Leader – 1 ^{er} Trimestre 2011	Firma:



CENTRO DE DESARROLLO NAVIA-PORCÍA
C / ANTONIO FERNÁNDEZ VALLINA Nº 6
33710 NAVIA - ASTURIAS



Fondo Europeo Agrícola de Desarrollo Rural. Europa invierte en las zonas rurales

Anexo I: Listado de ayudas Leader aprobadas - 1^{er} trimestre 2011

INFORME DE LA GERENCIA	Página 25 de 51
ASUNTO: Informe de Gestión del Eje Leader – 1 ^{er} Trimestre 2011	Firma:

LISTADO DE EXPEDIENTES LEADER APROBADOS. DEL 01-01-2011 AL 31-03-2011

Nº Exp.	Beneficiario	Título	Municipio	Fecha aprobación	Inversión total	Presupuesto subvencionable	Ayuda	Empl. Creado	Empl. Mantenido	Nº plazas nuevas	Fecha certificación final (junta directiva)
08.431.091	CEDER NAVIA-PORCÍA	GASTOS DE FUNCIONAMIENTO EJERCICIO 2011	COMARCA	28/02/2011	298.330,65	298.330,65	298.330,65	0	0	0	No finalizado
TOTAL: 1 expediente					298.330,65	298.330,65	298.330,65	0	0	0	

Nota: Los importes de las ayudas aprobadas y la inversión realizada son actualizados con las certificaciones finales o las renunciaciones y revocaciones.



CENTRO DE DESARROLLO NAVIA-PORCÍA
C / ANTONIO FERNÁNDEZ VALLINA Nº 6
33710 NAVIA - ASTURIAS



Fondo Europeo Agrícola de Desarrollo Rural. Europa invierte en las zonas rurales

Anexo II: Listado de ayudas Leader aprobadas - desde el inicio del programa (a 31 de marzo de 2011)

INFORME DE LA GERENCIA	Página 29 de 51
ASUNTO: Informe de Gestión del Eje Leader – 1 ^{er} Trimestre 2011	Firma:

LISTADO DE EXPEDIENTES LEADER APROBADOS. DESDE EL INICIO DEL PROGRAMA (A 31.03.2011)

Nº Exp.	Beneficiario	Título	Municipio	Fecha aprobación	Inversión total	Presupuesto subvencionable	Ayuda	Empl. Creado	Empl. Mantenido	Nº plazas nuevas	Fecha certificación final (junta directiva)
08.311.011	ANA MARÍA GARCÍA GARCÍA	CREACIÓN DE ALOJAMIENTO TURISTICO: CASA DE ALDEA EN BOAL	BOAL	25/02/2010	156.764,08	125.729,52	56.138,23	0	1	6	No finalizado
08.312.001	JESÚS ANTONIO PÉREZ MÉNDEZ	AMPLIACIÓN DE EMPRESA DE SERVICIOS: SERVICIOS AGROPECUARIOS EN NAVIA	NAVIA	25/02/2010	738.349,50	584.608,18	165.736,42	0	1	0	No finalizado
08.312.002	BENIGNO GARCÍA MESA	AMPLIACIÓN DE INDUSTRIA: CARPINTERÍA DE MADERA EN GRANDAS DE SALIME	GRANDAS DE SALIME	25/02/2010	53.975,96	46.531,00	20.357,31	0	1	0	No finalizado
08.312.004	MARIA JOSÉ DEL AMPARO GARCÍA MARTÍNEZ	CREACIÓN DE EMPRESA DE SERVICIOS: RESIDENCIA GERIÁTRICA – EL FRANCO.	EL FRANCO	15/04/2010	1.268.219,87	997.151,86	193.954,00	1	1	0	No finalizado
08.312.020	POLIESTIRENOS ASTURIANOS S.L.	MODERNIZACIÓN DE INDUSTRIA: FABRICACIÓN DE PRODUCTOS DE POLIESTIRENO, EN COAÑA	COAÑA	25/02/2010	699.145,70	664.311,88	200.000,00	3	6	0	No finalizado
08.312.023	MADERAS VIRI BEDIA S.L.	MODERNIZACIÓN DE INDUSTRIA: CARPINTERÍA DE MADERA - COAÑA	COAÑA	29/12/2009	119.641,30	103.139,02	36.253,37	0	5	0	15/04/2010
08.312.042	LOGISTICA Y SERVICIOS C.B.	CREACIÓN DE INDUSTRIA: ELABORACIÓN DE PRODUCTOS ARTESANOS DE REPOSTERÍA EN GRANDAS DE SALIME	GRANDAS DE SALIME	25/02/2010	39.765,90	32.216,89	16.108,44	2	0	0	No finalizado
08.312.050	GRAFICAS RIO PINTO, S.L.	CREACIÓN DE EMPRESA DE SERVICIOS: ARTES GRÁFICAS EN COAÑA	COAÑA	25/02/2010	417.076,90	295.367,84	82.998,36	1	0	0	No finalizado
08.312.051	VERONICA ALONSO FUEYO	CREACIÓN DE EMPRESA DE SERVICIOS: CLÍNICA DE PODOLOGÍA - NAVIA	NAVIA	29/12/2009	13.017,14	12.939,65	4.528,88	1	0	0	10/06/2010
08.312.059	ANTONIO VAZQUEZ RODRIGUEZ	AMPLIACIÓN DE EMPRESA DE SERVICIOS: SERVICIOS AGROFORESTALES - ILLANO	ILLANO	29/12/2009	75.000,00	64.655,17	32.327,58	0	1	0	10/06/2010
08.312.064	HOSPITAL VETERINARIO TAPIA SV SLU	CREACIÓN DE EMPRESA DE SERVICIOS: HOSPITAL VETERINARIO-TAPIA DE CASARIEGO	TAPIA DE CASARIEGO	15/04/2010	789.685,14	633.335,36	200.000,00	9	0	0	No finalizado
08.312.067	CEMACOME INSULAR SLU	TRASLADO DE INDUSTRIA: FABRICACIÓN DE ESTRUCTURAS METÁLICAS – COAÑA	COAÑA	16/07/2010	725.137,95	610.695,02	184.735,24	0	6	0	No finalizado
08.312.069	ARCIS SOLUCIONES S.A.L.	MODERNIZACIÓN DE INDUSTRIA: CARPINTERÍA DE MADERA – NAVIA	NAVIA	27/09/2010	224.529,64	193.289,21	78.409,79	2	3,91	0	28/02/2011
08.312.071	GUILLERMO PARRONDO RODRÍGUEZ	MODERNIZACIÓN DE EMPRESA DE SERVICIOS: JARDINERÍA, OBRAS Y SERVICIOS – EL FRANCO	EL FRANCO	16/07/2010	37.500,00	32.327,59	11.201,51	1	0	0	No finalizado

INFORME DE LA GERENCIA	Página 31 de 51
ASUNTO: Informe de Gestión del Eje Leader – 1 ^{er} Trimestre 2011	Firma:

LISTADO DE EXPEDIENTES LEADER APROBADOS. DESDE EL INICIO DEL PROGRAMA (A 31.03.2011)

Nº Exp.	Beneficiario	Título	Municipio	Fecha aprobación	Inversión total	Presupuesto subvencionable	Ayuda	Empl. Creado	Empl. Mantenido	Nº plazas nuevas	Fecha certificación final (junta directiva)
08.312.072	LA CARPINTERÍA DE SERGIO C.B.	CREACIÓN DE INDUSTRIA: CARPINTERÍA DE MADERA – EL FRANCO	EL FRANCO	16/07/2010	25.698,06	22.153,50	8.972,17	1	0	0	No finalizado
08.312.073	TRANSFORMACIÓN DE MADERAS FERNÁNDEZ S.L.	MODERNIZACIÓN DE INDUSTRIA: CARPINTERÍA DE MADERA – COAÑA	COAÑA	16/07/2010	187.510,00	163.986,80	55.591,53	0	8	0	No finalizado
08.312.074	CENTRO EMISOR DEL OCCIDENTE S.L.	MODERNIZACIÓN DE EMPRESA DE SERVICIOS: SERVICIOS DE TELEVISIÓN – NAVIA	NAVIA	16/07/2010	170.543,20	149.970,00	53.239,35	1	8	0	No finalizado
08.312.079	CASERÍO PICO DE FIEL S.L.L.	MODERNIZACION DE INDUSTRIA: CHACINERA - BOAL	BOAL	16/07/2010	14.286,32	12.315,80	6.157,90	0	4	0	No finalizado
08.312.080	JOSÉ NICOLÁS FERNÁNDEZ LÓPEZ	MODERNIZACIÓN DE EMPRESA DE SERVICIOS: JARDINERÍA – NAVIA	NAVIA	16/07/2010	8.352,00	7.200,00	2.044,80	0	1	0	02/11/2010
08.312.081	MADERAS MARCOS C.B.	AMPLIACIÓN DE EMPRESA DE SERVICIOS. SERVICIOS FORESTALES – NAVIA	NAVIA	27/09/2010	17.400,00	15.000,00	5.722,50	0	3,71	0	28/02/2011
08.313.003	SIEMPRE TANGARTE C.B.	CREACIÓN DE ESTABLECIMIENTO DE RESTAURACIÓN: CAFETERÍA EN TAPIA DE CASARIEGO	TAPIA DE CASARIEGO	25/02/2010	265.912,62	229.105,61	79.155,99	1	0	0	10/06/2010
08.313.008	EL GALEÓN DE PÉPE S.L.	MODERNIZACIÓN DE ESTABLECIMIENTO DE RESTAURACIÓN: RESTAURANTE - NAVIA	NAVIA	29/12/2009	811.183,02	627.537,80	200.000,00	6	1	0	15/04/2010
08.313.016	DIVAGAR RICO S.L	CREACIÓN DE ALOJAMIENTO TURÍSTICO: APARTAMENTOS - TAPIA DE CASARIEGO	TAPIA DE CASARIEGO	10/06/2010	836.799,91	677.773,31	200.000,00	1	0	17	No finalizado
08.313.017	MARÍA VIDALINA FERNÁNDEZ CANCIO	CREACIÓN DE APARTAMENTOS TURÍSTICOS: APARTAMENTOS RURALES EN TAPIA DE CASARIEGO	TAPIA DE CASARIEGO	25/02/2010	550.079,48	428.996,84	182.967,15	0	1	14	No finalizado
08.313.018	APARTAMENTOS TURISTICOS RURALES CASANOVA S.C.	CREACIÓN DE APARTAMENTO TURÍSTICO: APARTAMENTOS EN TAPIA DE CASARIEGO	TAPIA DE CASARIEGO	25/02/2010	451.298,66	318.871,71	100.285,15	1	0	12	No finalizado
08.313.024	JOSE LUIS RON MÉNDEZ	CREACIÓN DE ALOJAMIENTO TURISTICO: APARTAMENTOS - EL FRANCO	EL FRANCO	29/12/2009	193.441,20	127.836,13	41.354,99	0	1	8	No finalizado
08.313.025	EL LLAGO DE VEGA DE OURIA, S.L.	CREACIÓN DE ALOJAMIENTO TURÍSTICO: APARTAMENTOS RURALES - BOAL	BOAL	15/04/2010	295.277,73	237.527,25	97.386,17	1	0	7	No finalizado
08.313.032	H.R. SAN ANTÓN TAPIA S.L.	MODERNIZACIÓN DE ALOJAMIENTO TURISTICO: HOTEL EN TAPIA DE CASARIEGO	TAPIA DE CASARIEGO	25/02/2010	38.418,60	32.099,47	3.795,74	0	8	0	27/09/2010

INFORME DE LA GERENCIA

Página 32 de 51

ASUNTO: Informe de Gestión del Eje Leader – 1^{er} Trimestre 2011

Firma:

LISTADO DE EXPEDIENTES LEADER APROBADOS. DESDE EL INICIO DEL PROGRAMA (A 31.03.2011)

Nº Exp.	Beneficiario	Título	Municipio	Fecha aprobación	Inversión total	Presupuesto subvencionable	Ayuda	Empl. Creado	Empl. Mantenido	Nº plazas nuevas	Fecha certificación final (junta directiva)
08.313.038	KARTING ASTURMENDEZ S.L.	CREACIÓN DE EMPRESA DE SERVICIO: ACTIVIDADES DEPORTIVAS - TAPIA DE CASARIEGO	TAPIA DE CASARIEGO	29/12/2009	734.976,79	611.990,19	200.000,00	1	0	0	No finalizado
08.313.039	MADERAS VILLALETA S.L.	CREACIÓN DE ALOJAMIENTO TURÍSTICO Y ESTABLECIMIENTO DE RESTAURACIÓN: HOTEL Y CAFETERÍA – COAÑA	COAÑA	16/07/2010	1.230.778,26	816.519,90	200.000,00	2	0	40	No finalizado
08.313.044	DESARROLLOS EL TROBO S.L.	CREACIÓN DE ALOJAMIENTO TURÍSTICO: APARTAMENTOS – TAPIA DE CASARIEGO	TAPIA DE CASARIEGO	15/04/2010	1.057.199,19	795.402,56	200.000,00	2	0	22	No finalizado
08.313.048	APARTAMENTOS TURÍSTICOS RURALES PORCIA SL	AMPLIACION ALOJAMIENTO TURISTICO: APARTAMENTOS RURALES	TAPIA DE CASARIEGO	10/06/2010	236.681,98	159.907,08	50.930,40	0	1	8	No finalizado
08.313.055	Mª LUISA FERNÁNDEZ LÓPEZ	CREACION DE ALOJAMIENTO TURÍSTICO: APARTAMENTOS – TAPIA DE CASARIEGO	TAPIA DE CASARIEGO	10/06/2010	516.550,28	395.156,42	136.921,70	1	0	16	No finalizado
08.313.065	CATERING LOS OLIVOS S.L.	AMPLIACIÓN DE ESTABLECIMIENTO DE RESTAURACIÓN: CATERING - NAVIA	NAVIA	29/12/2009	462.237,83	398.480,89	127.115,40	0	5	0	27/09/2010
08.313.066	Mª DEL ROSARIO DÍAZ FERNÁNDEZ	CREACIÓN DE ALOJAMIENTO TURÍSTICO: CASA DE ALDEA – COAÑA	COAÑA	10/06/2010	557.495,76	432.415,13	141.183,54	0	1	12	No finalizado
08.313.076	RODRIGO LÓPEZ OREA	MODERNIZACIÓN DE ESTABLECIMIENTO DE RESTAURACIÓN: RESTAURANTE-TAPIA DE CASARIEGO	TAPIA DE CASARIEGO	27/09/2010	97.083,44	80.412,67	26.737,21	0	3,29	0	No finalizado
08.313.077	HOTEL LAS GRANDAS S.L.	CREACION DE ALOJAMIENTO TURISTICO: HOTEL RURAL-GRANDAS DE SALIME	GRANDAS DE SALIME	27/09/2010	365.357,08	280.966,17	121.939,32	2	0	28	No finalizado
08.313.078	ROGELIA PELÁEZ TRABADELO	AMPLIACIÓN DE ESTABLECIMIENTO DE RESTAURACIÓN: RESTAURANTE – COAÑA	COAÑA	27/09/2010	58.097,73	50.084,25	16.327,47	0	2,94	0	No finalizado
08.313.086	CATERING LOS OLIVOS NAVIA, S.L	MODERNIZACIÓN DE ESTABLECIMIENTO DE RESTAURACIÓN: CATERING - NAVIA	NAVIA	02/11/2010	43.598,46	31.896,85	9.808,28	0	3,78	0	21/12/2010
08.313.087	MACHACLAHU S.L.	CREACIÓN DE ESTABLECIMIENTO DE RESTAURACIÓN: RESTAURANTE – COAÑA	COAÑA	29/12/2010	1.034.991,97	617.850,41	200.000,00	3	0	0	No finalizado
08.321.034	FUNDACIÓN EDES PARA LA EDUCACIÓN ESPECIAL	SERVICIOS BÁSICOS PARA LA ECONOMÍA Y A LA POBLACIÓN RURAL: MODERNIZACIÓN DE CENTRO DE ATENCIÓN A PERSONAS CON DISCAPACIDAD – TAPIA DE CASARIEGO	TAPIA DE CASARIEGO	16/07/2010	131.232,67	131.232,67	39.832,61	0	0	0	No finalizado

INFORME DE LA GERENCIA	Página 33 de 51
ASUNTO: Informe de Gestión del Eje Leader – 1 ^{er} Trimestre 2011	Firma:

LISTADO DE EXPEDIENTES LEADER APROBADOS. DESDE EL INICIO DEL PROGRAMA (A 31.03.2011)

Nº Exp.	Beneficiario	Título	Municipio	Fecha aprobación	Inversión total	Presupuesto subvencionable	Ayuda	Empl. Creado	Empl. Mantenido	Nº plazas nuevas	Fecha certificación final (junta directiva)
08.321.041	ASOCIACIÓN DE PADRES DE PERSONAS CON DISCAPACIDAD INTELECTUAL FRATERNIDAD	SERVICIOS BASICOS PARA LA ECONOMIA Y POBLACION RURAL: MODERNIZACIÓN CENTRO DE ATENCIÓN DE PERSONAS CON DISCAPACIDAD-TAPIA DE CASARIEGO	TAPIA DE CASARIEGO	10/06/2010	286.961,99	262.364,82	196.773,62	0	0	0	No finalizado
08.321.088	ASOCIACIÓN CENTRO DE DESARROLLO NAVIA-PORCÍA	MEJORA DEL ENTORNO Y LOS SERVICIOS EN EL MEDIO RURAL: MODERNIZACIÓN DE INSTALACIONES DEL GRUPO DE ACCIÓN LOCAL	COMARCA	29/12/2010	62.265,71	62.265,71	62.265,71	0	0	0	No finalizado
08.322.082	AYUNTAMIENTO DE COAÑA	RENOVACIÓN Y DESARROLLO DE LAS POBLACIONES RURALES: REHABILITACIÓN Y AMPLIACIÓN DE CONSULTORIO MÉDICO – COAÑA	COAÑA	27/09/2010	184.279,48	108.794,11	108.794,11	0	0	0	No finalizado
08.322.083	AYUNTAMIENTO DE TAPIA DE CASARIEGO	MEJORA DEL ENTORNO Y LOS SERVICIOS EN EL NUCLEO RURAL: ADECUACION DE INFRAESTRUCTURAS EN EL ENTORNO DE LA CASA DE CULTURA – TAPIA DE CASARIEGO	TAPIA DE CASARIEGO	27/09/2010	238.636,97	200.739,13	200.739,13	0	0	0	No finalizado
08.322.089	AYUNTAMIENTO DE BOAL	RENOVACIÓN Y DESARROLLO DE LAS POBLACIONES RURALES: REHABILITACIÓN DE ANTIGUAS ESCUELAS DE VEGA DE OURIA-BOAL	BOAL	29/12/2010	235.619,28	196.635,45	196.635,45	0	0	0	No finalizado
08.331.075	ASOCIACIÓN CENTRO DE DESARROLLO NAVIA-PORCÍA	PROGRAMA DE MICROCURSOS DE GESTIÓN PARA EMPRESARIOS Y EMPRENDEDORES	COMARCA	16/07/2010	16.178,52	16.178,52	16.178,52	0	0	0	No finalizado
08.431.031	CEDER NAVIA-PORCÍA	GASTOS DE FUNCIONAMIENTO EJERCICIO 2009	COMARCA	25/11/2009	268.474,65	268.474,65	268.474,65	0	6	0	20/10/2010
08.431.070	CEDER NAVIA-PORCÍA	GASTOS DE FUNCIONAMIENTO EJERCICIO 2010	COMARCA	15/04/2010	291.240,66	291.240,66	291.240,66	0	0	0	No finalizado
08.431.091	CEDER NAVIA-PORCÍA	GASTOS DE FUNCIONAMIENTO EJERCICIO 2011	COMARCA	28/02/2011	298.330,65	298.330,65	298.330,65	0	0	0	No finalizado
TOTAL: 50 expedientes					17.632.279,23	13.954.011,3	5.429.651	43	84,63	190	

INFORME DE LA GERENCIA	Página 34 de 51
ASUNTO: Informe de Gestión del Eje Leader – 1 ^{er} Trimestre 2011	Firma:



CENTRO DE DESARROLLO NAVIA-PORCÍA
C / ANTONIO FERNÁNDEZ VALLINA Nº 6
33710 NAVIA - ASTURIAS



Fondo Europeo Agrícola de Desarrollo Rural. Europa invierte en las zonas rurales

Anexo III: Listado de ayudas Leader objeto de renuncia y ayudas revocadas - 1^{er} trimestre 2011

INFORME DE LA GERENCIA	Página 35 de 51
ASUNTO: Informe de Gestión del Eje Leader – 1 ^{er} Trimestre 2011	Firma:

LISTADO DE EXPEDIENTES LEADER OBJETO DE RENUNCIA Y REVOCACIÓN. DEL 01-01-2011 AL 31-03-2011

Nº Exp.	Beneficiario	Título	Municipio	Fecha renuncia / revocación	Inversión total	Presupuesto subvencionable	Ayuda	Empl. Creado	Empl. Mantenido	Nº plazas nuevas	Revocación / Renuncia
08.312.010	ELENA BOUSOÑO MARTÍNEZ	CREACIÓN DE EMPRESA DE SERVICIOS: FISIOTERAPÉUTICOS - BOAL	BOAL	29/12/2009	20.584,16	18.428,25	8.615,20	1	0	0	Revocación
TOTAL: 1 expediente					20.584,16	18.428,25	8.615,20	1	0	0	

INFORME DE LA GERENCIA	Página 37 de 51
ASUNTO: Informe de Gestión del Eje Leader – 1 ^{er} Trimestre 2011	Firma:



CENTRO DE DESARROLLO NAVIA-PORCÍA
C / ANTONIO FERNÁNDEZ VALLINA Nº 6
33710 NAVIA - ASTURIAS



Fondo Europeo Agrícola de Desarrollo Rural. Europa invierte en las zonas rurales

Anexo IV: Listado de ayudas Leader objeto de renuncia y ayudas revocadas - desde el inicio del programa (a 31 de marzo de 2011)

INFORME DE LA GERENCIA	Página 39 de 51
ASUNTO: Informe de Gestión del Eje Leader – 1 ^{er} Trimestre 2011	Firma:

LISTADO DE EXPEDIENTES LEADER OBJETO DE RENUNCIA Y REVOCACIÓN. DESDE EL INICIO DEL PROGRAMA (A 31.03.2011)

Nº Exp.	Beneficiario	Título	Municipio	Fecha renuncia / revocación	Inversión total	Presupuesto subvencionable	Ayuda	Empl. Creado	Empl. Mantenido	Nº plazas nuevas	Revocación / Renuncia
08.312.010	ELENA BOUSOÑO MARTÍNEZ	CREACIÓN DE EMPRESA DE SERVICIOS: FISIOTERAPÉUTICOS - BOAL	BOAL	29/12/2009	20.584,16	18.428,25	8.615,20	1	0	0	Revocación
08.312.047	NUEVAS TECNOLOGÍAS DE LA VENTANA S.L.	MODERNIZACIÓN DE INDUSTRIA: CARPINTERÍA METÁLICA - COAÑA	COAÑA	29/12/2010	19.356,92	16.687,00	5.381,56	0	9	0	Renuncia
08.312.084	MARMOLERÍA ALONSO, S.L.	MODERNIZACIÓN DE INDUSTRIA: PULIDO Y TRANSFORMACIÓN DE PIEDRA - COAÑA	COAÑA	29/12/2010	31.702,80	27.330,00	8.608,95	0	9	0	Renuncia
08.313.005	ROBERTO JOSÉ RUBIO POSTIGO	CREACIÓN DE ALOJAMIENTO TURISTICO: HOTEL RURAL - COAÑA	COAÑA	29/12/2010	566.859,75	344.313,38	114.828,51	1	0	20	Revocación
TOTAL: 4 expedientes					638.503,63	406.758,63	137.434,22	2	18	20	

INFORME DE LA GERENCIA	Página 41 de 51
ASUNTO: Informe de Gestión del Eje Leader – 1 ^{er} Trimestre 2011	Firma:



CENTRO DE DESARROLLO NAVIA-PORCÍA
C / ANTONIO FERNÁNDEZ VALLINA Nº 6
33710 NAVIA - ASTURIAS



Fondo Europeo Agrícola de Desarrollo Rural. Europa invierte en las zonas rurales

Anexo V: Listado de pagos Leader realizados - 1^{er} trimestre de 2010

INFORME DE LA GERENCIA	Página 43 de 51
ASUNTO: Informe de Gestión del Eje Leader – 1 ^{er} Trimestre 2011	Firma:

LISTADO DE PAGOS LEADER REALIZADOS. DEL 01-01-2011 AL 31-03-2011

Nº Exp.	Beneficiario	Título	Municipio	Fecha aprobación	Inversión aprobada	Ayuda aprobada	Fecha certificación	Inversión certificada	Ayuda pagada	Tipo
08.312.001	JESÚS ANTONIO PÉREZ MÉNDEZ	AMPLIACIÓN DE EMPRESA DE SERVICIOS: SERVICIOS AGROPECUARIOS EN NAVIA	NAVIA	25/02/2010	584.608,18	165.736,42	28/02/2011	174.391,51	30.119,60	Parcial (2ª)
08.312.069	ARCIS SOLUCIONES S.A.L.	MODERNIZACIÓN DE INDUSTRIA: CARPINTERÍA DE MADERA – NAVIA	NAVIA	27/09/2010	188.711,89	78.409,79	28/02/2011	193.289,21	78.409,79	Final
08.312.081	MADERAS MARCOS C.B.	AMPLIACIÓN DE EMPRESA DE SERVICIOS. SERVICIOS FORESTALES – NAVIA	NAVIA	27/09/2010	15.000,00	5.722,50	28/02/2011	15.000,00	5.722,50	Final
08.313.044	DESARROLLOS EL TROBO S.L.	CREACIÓN DE ALOJAMIENTO TURÍSTICO: APARTAMENTOS – TAPIA DE CASARIEGO	TAPIA DE CASARIEGO	15/04/2010	795.402,56	200.000,00	28/02/2011	335.760,82	84.425,38	Parcial (2ª)
08.313.077	HOTEL LAS GRANDAS S.L.	CREACION DE ALOJAMIENTO TURÍSTICO: HOTEL RURAL-GRANDAS DE SALIME	GRANDAS DE SALIME	27/09/2010	280.966,17	121.939,32	28/02/2011	134.094,16	58.196,87	Parcial
TOTAL: 5 expedientes					1.864.688,8	571.808,03		852.535,70	256.874,14	

INFORME DE LA GERENCIA	Página 45 de 51
ASUNTO: Informe de Gestión del Eje Leader – 1 ^{er} Trimestre 2011	Firma:



CENTRO DE DESARROLLO NAVIA-PORCÍA
C / ANTONIO FERNÁNDEZ VALLINA Nº 6
33710 NAVIA - ASTURIAS



Fondo Europeo Agrícola de Desarrollo Rural. Europa invierte en las zonas rurales

Anexo VI: Listado de pagos Leader realizados - desde el inicio del programa (a 31 de marzo de 2011)

INFORME DE LA GERENCIA	Página 47 de 51
ASUNTO: Informe de Gestión del Eje Leader – 1 ^{er} Trimestre 2011	Firma:

LISTADO DE PAGOS LEADER REALIZADOS. DESDE EL INICIO DEL PROGRAMA (A 31.03.2011)

Nº Exp.	Beneficiario	Título	Municipio	Fecha aprobación	Inversión aprobada	Ayuda aprobada	Fecha certificación	Inversión certificada	Ayuda pagada	Tipo
08.311.011	ANA MARÍA GARCÍA GARCÍA	CREACIÓN DE ALOJAMIENTO TURISTICO: CASA DE ALDEA EN BOAL	BOAL	25/02/2010	125.729,52	56.138,23	02/11/2010	73.961,54	33.023,83	Parcial
08.312.001	JESÚS ANTONIO PÉREZ MÉNDEZ	AMPLIACIÓN DE EMPRESA DE SERVICIOS: SERVICIOS AGROPECUARIOS EN NAVIA	NAVIA	25/02/2010	584.608,18	165.736,42	02/11/2010	361.444,58	102.469,54	Parcial
08.312.001	JESÚS ANTONIO PÉREZ MÉNDEZ	AMPLIACIÓN DE EMPRESA DE SERVICIOS: SERVICIOS AGROPECUARIOS EN NAVIA	NAVIA	25/02/2010	584.608,18	165.736,42	28/02/2011	174.391,51	30.119,60	Parcial (2ª)
08.312.002	BENIGNO GARCÍA MESA	AMPLIACIÓN DE INDUSTRIA: CARPINTERÍA DE MADERA EN GRANDAS DE SALIME	GRANDAS DE SALIME	25/02/2010	46.531,00	20.357,31	21/12/2010	22.620,00	9.896,25	Parcial
08.312.004	MARIA JOSÉ DEL AMPARO GARCÍA MARTÍNEZ	CREACIÓN DE EMPRESA DE SERVICIOS: RESIDENCIA GERIÁTRICA – EL FRANCO.	EL FRANCO	15/04/2010	997.151,86	193.954,00	27/09/2010	425.079,50	82.681,36	Parcial
08.312.020	POLIESTIRENOS ASTURIANOS S.L.	MODERNIZACIÓN DE INDUSTRIA: FABRICACIÓN DE PRODUCTOS DE POLIESTIRENO, EN COAÑA	COAÑA	25/02/2010	664.311,88	200.000,00	16/07/2010	258.600,00	77.855,00	Parcial
08.312.023	MADERAS VIRI BEDIA S.L.	MODERNIZACIÓN DE INDUSTRIA: CARPINTERÍA DE MADERA - COAÑA	COAÑA	29/12/2009	103.139,02	36.253,37	15/04/2010	103.139,02	36.253,37	Final
08.312.051	VERONICA ALONSO FUEYO	CREACIÓN DE EMPRESA DE SERVICIOS: CLÍNICA DE PODOLOGÍA - NAVIA	NAVIA	29/12/2009	17.360,15	6.076,05	10/06/2010	12.939,65	4.528,88	Final
08.312.059	ANTONIO VAZQUEZ RODRIGUEZ	AMPLIACIÓN DE EMPRESA DE SERVICIOS: SERVICIOS AGROFORESTALES - ILLANO	ILLANO	29/12/2009	64.655,17	32.327,58	10/06/2010	64.655,17	32.327,58	Final
08.312.064	HOSPITAL VETERINARIO TAPIA SV SLU	CREACIÓN DE EMPRESA DE SERVICIOS: HOSPITAL VETERINARIO-TAPIA DE CASARIEGO	TAPIA DE CASARIEGO	15/04/2010	633.335,36	200.000,00	27/09/2010	264.274,88	83.454,96	Parcial
08.312.069	ARCIS SOLUCIONES S.A.L.	MODERNIZACIÓN DE INDUSTRIA: CARPINTERÍA DE MADERA – NAVIA	NAVIA	27/09/2010	188.711,89	78.409,79	28/02/2011	193.289,21	78.409,79	Final
08.312.080	JOSÉ NICOLÁS FERNÁNDEZ LÓPEZ	MODERNIZACIÓN DE EMPRESA DE SERVICIOS: JARDINERÍA – NAVIA	NAVIA	16/07/2010	7.200,00	2.044,80	02/11/2010	7.200,00	2.044,80	Final
08.312.081	MADERAS MARCOS C.B.	AMPLIACIÓN DE EMPRESA DE SERVICIOS. SERVICIOS FORESTALES – NAVIA	NAVIA	27/09/2010	15.000,00	5.722,50	28/02/2011	15.000,00	5.722,50	Final
08.313.003	SIEMPRE TANGARTE C.B.	CREACIÓN DE ESTABLECIMIENTO DE RESTAURACIÓN: CAFETERÍA EN TAPIA DE CASARIEGO	TAPIA DE CASARIEGO	25/02/2010	233.922,84	80.820,34	10/06/2010	229.105,61	79.155,99	Final
08.313.008	EL GALEÓN DE PÉPE S.L.	MODERNIZACIÓN DE ESTABLECIMIENTO DE RESTAURACIÓN: RESTAURANTE - NAVIA	NAVIA	29/12/2009	609.846,22	200.000,00	15/04/2010	627.537,80	200.000,00	Final

INFORME DE LA GERENCIA	Página 49 de 51
ASUNTO: Informe de Gestión del Eje Leader – 1 ^{er} Trimestre 2011	Firma:

LISTADO DE PAGOS LEADER REALIZADOS. DESDE EL INICIO DEL PROGRAMA (A 31.03.2011)

Nº Exp.	Beneficiario	Título	Municipio	Fecha aprobación	Inversión aprobada	Ayuda aprobada	Fecha certificación	Inversión certificada	Ayuda pagada	Tipo
08.313.025	EL LLAGO DE VEGA DE OURIA, S.L.	CREACIÓN DE ALOJAMIENTO TURÍSTICO: APARTAMENTOS RURALES - BOAL	BOAL	15/04/2010	237.527,25	97.386,17	10/06/2010	116.317,77	47.690,29	Parcial
08.313.032	H.R. SAN ANTÓN TAPIA S.L.	MODERNIZACIÓN DE ALOJAMIENTO TURÍSTICO: HOTEL EN TAPIA DE CASARIEGO	TAPIA DE CASARIEGO	25/02/2010	32.686,94	9.070,63	27/09/2010	32.099,47	3.795,74	Final
08.313.038	KARTING ASTURMELENDEZ S.L.	CREACIÓN DE EMPRESA DE SERVICIO: ACTIVIDADES DEPORTIVAS - TAPIA DE CASARIEGO	TAPIA DE CASARIEGO	29/12/2009	611.990,19	200.000,00	10/06/2010	341.412,53	111.574,64	Parcial
08.313.038	KARTING ASTURMELENDEZ S.L.	CREACIÓN DE EMPRESA DE SERVICIO: ACTIVIDADES DEPORTIVAS - TAPIA DE CASARIEGO	TAPIA DE CASARIEGO	29/12/2009	611.990,19	200.000,00	02/11/2010	251.372,25	48.425,36	Parcial (2ª)
08.313.044	DESARROLLOS EL TROBO S.L.	CREACIÓN DE ALOJAMIENTO TURÍSTICO: APARTAMENTOS – TAPIA DE CASARIEGO	TAPIA DE CASARIEGO	15/04/2010	795.402,56	200.000,00	28/02/2011	335.760,82	84.425,38	Parcial (2ª)
08.313.044	DESARROLLOS EL TROBO S.L.	CREACIÓN DE ALOJAMIENTO TURÍSTICO: APARTAMENTOS – TAPIA DE CASARIEGO	TAPIA DE CASARIEGO	15/04/2010	795.402,56	200.000,00	27/09/2010	186.301,72	46.844,64	Parcial
08.313.048	APARTAMENTOS TURÍSTICOS RURALES PORCIA SL	AMPLIACION ALOJAMIENTO TURISTICO: APARTAMENTOS RURALES	TAPIA DE CASARIEGO	10/06/2010	159.907,08	50.930,40	27/09/2010	90.243,87	28.742,67	Parcial
08.313.055	Mª LUISA FERNÁNDEZ LÓPEZ	CREACION DE ALOJAMIENTO TURÍSTICO: APARTAMENTOS – TAPIA DE CASARIEGO	TAPIA DE CASARIEGO	10/06/2010	395.156,42	136.921,70	21/12/2010	57.535,03	19.935,89	Parcial
08.313.065	CATERING LOS OLIVOS S.L.	AMPLIACIÓN DE ESTABLECIMIENTO DE RESTAURACIÓN: CATERING - NAVIA	NAVIA	29/12/2009	417.797,55	133.277,42	27/09/2010	398.480,89	127.115,40	Final
08.313.066	Mª DEL ROSARIO DÍAZ FERNÁNDEZ	CREACIÓN DE ALOJAMIENTO TURÍSTICO: CASA DE ALDEA – COAÑA	COAÑA	10/06/2010	432.415,13	141.183,54	27/09/2010	243.580,20	79.528,94	Parcial
08.313.077	HOTEL LAS GRANDAS S.L.	CREACION DE ALOJAMIENTO TURISTICO: HOTEL RURAL-GRANDAS DE SALIME	GRANDAS DE SALIME	27/09/2010	280.966,17	121.939,32	28/02/2011	134.094,16	58.196,87	Parcial
08.313.086	CATERING LOS OLIVOS NAVIA, S.L	MODERNIZACIÓN DE ESTABLECIMIENTO DE RESTAURACIÓN: CATERING - NAVIA	NAVIA	02/11/2010	48.312,00	14.855,94	21/12/2010	31.896,85	9.808,28	Final
08.321.041	ASOCIACIÓN DE PADRES DE PERSONAS CON DISCAPACIDAD INTELLECTUAL FRATERNIDAD	SERVICIOS BASICOS PARA LA ECONOMIA Y POBLACION RURAL: MODERNIZACIÓN CENTRO DE ATENCIÓN DE PERSONAS CON DISCAPACIDAD-TAPIA DE CASARIEGO	TAPIA DE CASARIEGO	10/06/2010	262.364,82	196.773,62	27/09/2010	71.000,52	53.250,39	Parcial
08.321.041	ASOCIACIÓN DE PADRES DE PERSONAS CON DISCAPACIDAD INTELLECTUAL FRATERNIDAD	SERVICIOS BASICOS PARA LA ECONOMIA Y POBLACION RURAL: MODERNIZACIÓN CENTRO DE ATENCIÓN DE PERSONAS CON DISCAPACIDAD-TAPIA DE CASARIEGO	TAPIA DE CASARIEGO	10/06/2010	262.364,82	196.773,62	02/11/2010	53.732,93	40.299,70	Parcial (2ª)
08.321.041	ASOCIACIÓN DE PADRES DE PERSONAS CON DISCAPACIDAD INTELLECTUAL FRATERNIDAD	SERVICIOS BASICOS PARA LA ECONOMIA Y POBLACION RURAL: MODERNIZACIÓN CENTRO DE ATENCIÓN DE PERSONAS CON DISCAPACIDAD-TAPIA DE CASARIEGO	TAPIA DE CASARIEGO	10/06/2010	262.364,82	196.773,62	21/12/2010	25.881,88	19.411,41	Parcial (3ª)

INFORME DE LA GERENCIA

Página 50 de 51

ASUNTO: Informe de Gestión del Eje Leader – 1^{er} Trimestre 2011

Firma:

LISTADO DE PAGOS LEADER REALIZADOS. DESDE EL INICIO DEL PROGRAMA (A 31.03.2011)

Nº Exp.	Beneficiario	Título	Municipio	Fecha aprobación	Inversión aprobada	Ayuda aprobada	Fecha certificación	Inversión certificada	Ayuda pagada	Tipo
08.322.082	AYUNTAMIENTO DE COAÑA	RENOVACIÓN Y DESARROLLO DE LAS POBLACIONES RURALES: REHABILITACIÓN Y AMPLIACIÓN DE CONSULTORIO MÉDICO – COAÑA	COAÑA	27/09/2010	108.794,11	108.794,11	02/11/2010	0,00	21.758,82	Anticipo
08.322.083	AYUNTAMIENTO DE TAPIA DE CASARIEGO	MEJORA DEL ENTORNO Y LOS SERVICIOS EN EL NUCLEO RURAL: ADECUACION DE INFRAESTRUCTURAS EN EL ENTORNO DE LA CASA DE CULTURA – TAPIA DE CASARIEGO	TAPIA DE CASARIEGO	27/09/2010	200.739,13	200.739,13	29/12/2010	63.236,19	63.236,19	Parcial
08.431.031	ASOCIACIÓN CENTRO DE DESARROLLO NAVIA-PORCÍA	GASTOS DE FUNCIONAMIENTO EJERCICIO 2009	COMARCA	25/11/2009	268.474,65	268.474,65	20/10/2010	256.721,81	256.721,81	Final
08.431.070	CEDER NAVIA-PORCÍA	GASTOS DE FUNCIONAMIENTO EJERCICIO 2010	COMARCA	15/04/2010	291.240,66	291.240,66	21/12/2010	142.067,33	142.067,33	Parcial
TOTAL: 34 expedientes					11.352.008,32	4.408.711,34		5.664.974,69	2.120.773,2	

INFORME DE LA GERENCIA	Página 51 de 51
ASUNTO: Informe de Gestión del Eje Leader – 1 ^{er} Trimestre 2011	Firma:



Fondo Europeo Agrícola de Desarrollo Rural: Europa invierte en las zonas rurales