



FEADER



Fondo Europeo Agrícola de Desarrollo Rural: Europa invierte en las zonas rurales

**EJE LEADER  
COMARCA NAVIA-PORCÍA**

**INFORME DE GESTIÓN  
SEGUNDO TRIMESTRE 2011**

## Índice

Página:

<b>1.- Justificación</b>	<b>3</b>
<b>2.- Gestión de ayudas del Eje Leader en el Navia-Porcía</b>	<b>4</b>
2.1. RESULTADOS GENERALES	4
Resultados del 2º trimestre 2011.	4
Resultados desde el inicio del Programa.	4
2.2. PROGRAMACIÓN FINANCIERA	6
2.3. AYUDAS APROBADAS	7
Ayudas aprobadas en el segundo trimestre de 2011	7
Ayudas aprobadas desde el inicio	12
2.4. EMPLEO DIRECTO CREADO Y MANTENIDO	17
Empleo creado y mantenido en el segundo trimestre de 2011	17
Empleo creado y mantenido desde el inicio.	18
2.5. AYUDAS OBJETO DE RENUNCIA Y AYUDAS REVOCADAS.	21
Ayudas objeto de renuncia y ayudas revocadas en el segundo trimestre de 2011	21
Ayudas objeto de renuncia y ayudas revocadas desde el inicio	21
2.6. PAGOS REALIZADOS	22
Pagos realizados en el segundo trimestre de 2011	22
Pagos realizados desde el inicio	23
2.7. GRADO DE COMPROMISO Y EJECUCIÓN	24
<b>3. Principales dificultades</b>	<b>25</b>
<b>Anexo I: Listado de ayudas Leader aprobadas – 2º trimestre 2011</b>	<b>26</b>
<b>Anexo II: Listado de ayudas Leader aprobadas - desde el inicio del programa (a 30 de junio de 2011)</b>	<b>28</b>
<b>Anexo III: Listado de ayudas Leader objeto de renuncia y ayudas revocadas - desde el inicio del programa (a 30 de junio de 2011)</b>	<b>34</b>
<b>Anexo IV: Listado de pagos Leader realizados – 2º trimestre de 2010</b>	<b>36</b>
<b>Anexo V: Listado de pagos Leader realizados - desde el inicio del programa (a 30 de junio de 2011)</b>	<b>38</b>

INFORME DE LA GERENCIA	Página 2 de 36
ASUNTO: Informe de Gestión del Eje Leader – 2º Trimestre 2011	Firma:

## 1.- Justificación

El presente informe trimestral del Eje Leader en la Comarca del Navia-Porcía se redacta en cumplimiento de la cláusula cuarta, letra h), del Convenio de Colaboración entre el Principado de Asturias y el Grupo Asociación Centro de Desarrollo Navia-Porcía para la ejecución del Eje Leader del Programa de Desarrollo Rural del Principado de Asturias 2007-2013 en su ámbito territorial de intervención, firmado el 20 de noviembre de 2008.

Su finalidad es informar sobre el estado de ejecución del Programa y la gestión de ayudas del Eje Leader durante el SEGUNDO trimestre de 2011 y su contenido se ajusta a lo dispuesto en el punto 3 de la cláusula decimotercera del citado convenio

Salvo mejor opinión, en Navia, a 20 de julio de 2011

El Gerente del CEDER Navia-Porcía

Fdo. Germán Campal Fernández

INFORME DE LA GERENCIA	Página 3 de 51
ASUNTO: Informe de Gestión del Eje Leader – 2º Trimestre 2011	Firma:

## 2.- Gestión de ayudas del Eje Leader en el Navia-Porcía

### 2.1. RESULTADOS GENERALES

#### Resultados del 2º trimestre 2011.

Resultados Eje Leader – 2º trimestre 2011	
Nº total de solicitudes registradas	7
Nº total de solicitudes archivadas	0
Nº total de solicitudes denegadas	0
Nº total de solicitudes aprobadas	6
Nº total de ayudas revocadas	0
Nº total de ayudas con renuncia	0
Fondos públicos comprometidos (€)	456.723,05
Inversión total prevista (€)	733.627,03
Inversión privada prevista (€)	276.903,98
Empleos creados previstos	4
Empleos consolidados previstos	5,57
Grado de ejecución (certificado)	5,83 %
Nº de pagos de ayudas (anticipos + parciales + finales)	8
Fondos públicos certificados (€)	234.634,88
Inversión total certificada (€)	670.721,31
Grado de ejecución (comprometido)	2,04 %

#### Resultados desde el inicio del Programa.

Resultados Eje Leader – Desde el inicio del Programa hasta el 30-06-2011	
Nº total de solicitudes registradas	106
Nº total de solicitudes archivadas	32
Nº total de solicitudes denegadas	1
Nº total de solicitudes aprobadas	56
Nº total de ayudas revocadas	2
Nº total de ayudas con renuncia	2
Fondos públicos comprometidos (€)	5.859.340,17
Inversión total prevista (€)	18.358.052,02
Inversión privada prevista (€)	12.498.711,85

INFORME DE LA GERENCIA	Página 4 de 41
ASUNTO: Informe de Gestión del Eje Leader – 2º Trimestre 2011	Firma:

Empleos creados previstos	47
Empleos consolidados previstos	90,2
Grado de ejecución (comprometido)	50,95 %
Nº de pagos de ayudas (anticipos + parciales + finales)	42
Fondos públicos certificados (€)	2.355.408,08
Inversión total certificada (€)	6.335.696,00
Grado de ejecución (certificado)	20,48 %

INFORME DE LA GERENCIA	Página 5 de 41
ASUNTO: Informe de Gestión del Eje Leader – 2º Trimestre 2011	Firma:

## 2.2. PROGRAMACIÓN FINANCIERA

El “Convenio de colaboración entre el Principado de Asturias y el Grupo Asociación Centro de Desarrollo Navia Porcía para la ejecución del Eje Leader del Programa de Desarrollo Rural del Principado de Asturias 2007-2013 en su ámbito territorial de intervención” establece, en su cláusula decimocuarta, una Programación Financiera con una distribución de los fondos por medidas del P.D.R. que ha sido modificada –a petición del Grupo- mediante resoluciones del Director General de Desarrollo Rural de 12 de julio de 2010, 13 de octubre de 2010, 18 de enero de 2011 y 18 de marzo de 2011. La Programación Financiera actual es la siguiente:

Medida	Programación financiera	
	Importe (€)	%
121	353.165,00	3,07%
311	283.966,31	2,47%
312	2.563.107,00	22,29%
313	3.934.943,00	34,22%
321	787.675,00	6,85%
322	1.085.471,89	9,44%
323	497.341,80	4,32%
331	28.175,00	0,25%
341	141.335,00	1,23%
421	99.820,00	0,87%
431	1.725.000,00	15,00%
<b>TOTAL</b>	<b>11.500.000,00</b>	<b>100,00%</b>

INFORME DE LA GERENCIA	Página 6 de 41
ASUNTO: Informe de Gestión del Eje Leader – 2º Trimestre 2011	Firma:

## 2.3. AYUDAS APROBADAS

### Ayudas aprobadas en el segundo trimestre de 2011

En el segundo trimestre del 2011 se ha celebrado una única reunión de la Junta Directiva del Grupo en el que se han resuelto favorablemente seis solicitudes de ayuda que supone la aplicación de 456.723,05 euros de fondos públicos.

En el anexo I de este informe se incluye un listado con las características de las ayudas aprobadas a lo largo del segundo trimestre de 2011.

A continuación se recogen diversas tablas y gráficos resumen de las ayudas aprobadas, la inversión total y la inversión privada que suponen los proyectos aprobados en el segundo trimestre de 2011, así como otra serie de indicadores (porcentaje medio de ayuda, efecto multiplicador, etc.). La información se indica tanto por medidas como por ubicación de los proyecto, tipo de actividad y forma jurídica del beneficiario.

INFORME DE LA GERENCIA	Página 7 de 41
ASUNTO: Informe de Gestión del Eje Leader – 2º Trimestre 2011	Firma:

**Ayuda aprobada e inversión prevista, según medidas del P.D.R. y tipo de inversión – Segundo trimestre 2011**

Tipo de inversión	Medida del P.D.R.	Nº ayudas	Ayuda (€)	Inversión privada (€)	Inversión total (€)	Inversión subvencionada (€)	% medio de ayuda	Importe medio de la ayuda (€)	Efecto multiplicador
Productiva	Medida 1.2.1.	0	0,00	0,00	0	0,00	0,00%	0,00	0,00
	Medida 3.1.1.	0	0,00	0,00	0	0,00	0,00%	0,00	0,00
	Medida 3.1.2.	2	48.690,79	122.343,24	171.034,03	129.757,49	37,52%	24.345,40	2,51
	Medida 3.1.3.	1	16.751,11	42.327,12	59.078,23	50.003,30	33,50%	16.751,11	2,53
	<b>Total</b>		<b>3</b>	<b>65.441,90</b>	<b>164.670,36</b>	<b>230.112,26</b>	<b>179.760,79</b>	<b>36,40%</b>	<b>21.813,97</b>
No Productiva	Medida 3.1.3.	0	0,00	0,00	0	0,00	0,00%	0,00	0,00
	Medida 3.2.1.	2	369.808,63	108.368,57	478.177,20	460.684,76	80,27%	184.904,32	0,29
	Medida 3.2.2.	0	0,00	0,00	0	0,00	0,00%	0,00	0,00
	Medida 3.2.3.	1	21.472,52	3.865,05	25.337,57	21.472,52	100,00%	21.472,52	0,18
	Medida 3.3.1.	0	0,00	0,00	0	0,00	0,00%	0,00	0,00
	Medida 3.4.1.	0	0,00	0,00	0	0,00	0,00%	0,00	0,00
	Medida 4.3.1.	0	0,00	0,00	0	0,00	0,00%	0,00	0,00
	<b>Total</b>		<b>3</b>	<b>391.281,15</b>	<b>112.233,62</b>	<b>503.514,77</b>	<b>482.157,28</b>	<b>81,15%</b>	<b>130.427,05</b>
<b>Total</b>		<b>6</b>	<b>456.723,05</b>	<b>276.903,98</b>	<b>733.627,03</b>	<b>661.918,07</b>	<b>69,00%</b>	<b>76.120,51</b>	<b>0,61</b>

- Medida 121: Modernización de las explotaciones agrícolas
- Medida 311: Diversificación hacia actividades no agrícolas
- Medida 312: Creación y desarrollo de microempresas)
- Medida 313: Fomento de actividades turísticas
- Medida 321: Mejora del entorno y los servicios en el medio rural
- Medida 322: Renovación y desarrollo de las poblaciones rurales
- Medida 323: Conservación y mejora del patrimonio rural.
- Medida 331: Formación e información
- Medida 341: Adquisición de capacidades y promoción con vistas a la elaboración y aplicación de una estrategia de desarrollo local.
- Medida 431: Funcionamiento del grupo de acción local.

**Importe de la inversión privada y la ayuda pública, por medidas del P.D.R. - Segundo trimestre 2011**

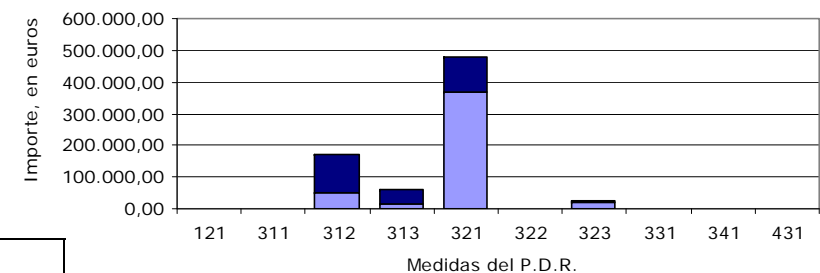

■ Inversión privada  
■ Ayuda pública

INFORME DE LA GERENCIA	Página 8 de 41
ASUNTO: Informe de Gestión del Eje Leader – 2º Trimestre 2011	Firma:



### Ayuda aprobada e inversión prevista, según ubicación – Segundo trimestre 2011

Concejo	Nº ayudas	Ayuda (€)	Inversión privada (€)	Inversión total (€)	Inversión subvencionada (€)	% medio de ayuda	Importe medio de la ayuda (€)	Efecto multiplic.	Ayuda por habitante
Boal	1	97.180,23	17.492,44	114.672,67	97.180,23	100,00%	97.180,23	0,18	49,11
Coaña	2	48.804,25	75.804,11	124.608,36	91.734,03	53,20%	24.402,13	1,55	14,18
El Franco	0	0,00	0,00	0,00	0,00	0,00%	0,00	0,00	0,00
Grandas de Salime	0	0,00	0,00	0,00	0,00	0,00%	0,00	0,00	0,00
Illano	0	0,00	0,00	0,00	0,00	0,00%	0,00	0,00	0,00
Navia	2	38.110,17	92.731,30	130.841,47	109.499,28	34,80%	19.055,09	2,43	4,15
Pesoz	0	0,00	0,00	0,00	0,00	0,00%	0,00	0,00	0,00
Tapia de Casariego	1	272.628,40	90.876,13	363.504,53	363.504,53	75,00%	272.628,40	0,33	65,13
Villayón	0	0,00	0,00	0,00	0,00	0,00%	0,00	0,00	0,00
Comarca	0	0,00	0,00	0,00	0,00	0,00%	0,00	0,00	0,00
<b>Total</b>	<b>6</b>	<b>456.723,05</b>	<b>276.903,98</b>	<b>733.627,03</b>	<b>661.918,07</b>	<b>69,00%</b>	<b>76.120,51</b>	<b>0,61</b>	<b>17,43</b>

Importe de la inversión privada y la ayuda pública, según ubicación.  
Segundo trimestre 2011

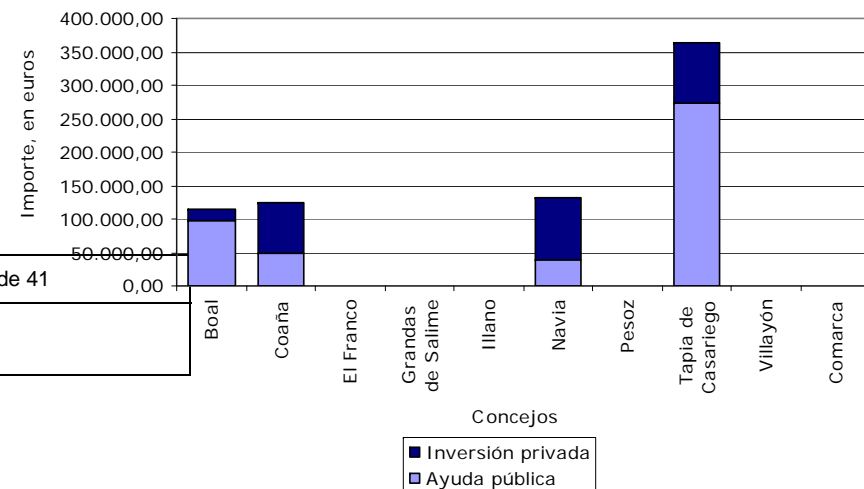

### Ayuda aprobada e inversión prevista, según forma jurídica– Segundo trimestre 2011

Forma jurídica	Nº ayudas	Ayuda (€)	Inversión privada (€)	Inversión total (€)	Inversión subvencionada (€)	% medio de ayuda	Importe medio de la ayuda (€)	Efecto multiplic.
Empresaria individual	0	0,00	0,00	0,00	0,00	0,00%	0,00	0,00
Empresario individual	0	0,00	0,00	0,00	0,00	0,00%	0,00	0,00
Sociedad mercantil	3	65.441,90	164.670,36	230.112,26	179.760,79	36,40%	21.813,97	2,52
Empresa de trabajo asociado	0	0,00	0,00	0,00	0,00	0,00%	0,00	0,00
Entidad sin ánimo de lucro	1	272.628,40	90.876,13	363.504,53	363.504,53	75,00%	272.628,40	0,33
Entidad Local	2	118.652,75	21.357,49	140.010,24	118.652,75	100,00%	59.326,38	0,18
<b>Total</b>	<b>6</b>	<b>456.723,05</b>	<b>276.903,98</b>	<b>733.627,03</b>	<b>661.918,07</b>	<b>69,00%</b>	<b>76.120,51</b>	<b>0,61</b>

### Importe de la inversión privada y la ayuda pública, según forma jurídica. Segundo trimestre 2011

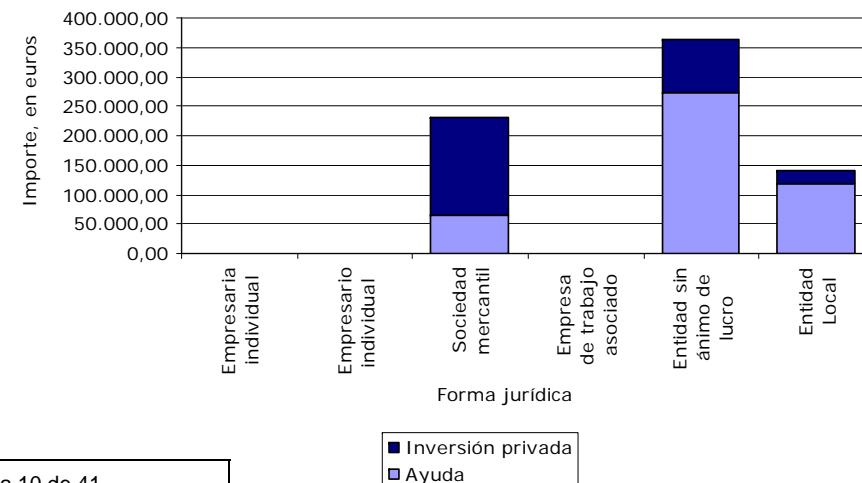

### Ayuda aprobada e inversión prevista, según actividad económica – Segundo trimestre 2011

Actividad económica	Nº ayudas	Ayuda (€)	Inversión privada (€)	Inversión total (€)	Inversión subvencionada (€)	% medio de ayuda	Importe medio de la ayuda (€)	Efecto multiplic.
Sector artesano	0	0,00	0,00	0,00	0,00	0,00%	0,00	0,00
Sector agroalimentario	0	0,00	0,00	0,00	0,00	0,00%	0,00	0,00
Selvicultura/aserraderos	0	0,00	0,00	0,00	0,00	0,00%	0,00	0,00
Segunda transformación de la madera	0	0,00	0,00	0,00	0,00	0,00%	0,00	0,00
Sector primario	0	0,00	0,00	0,00	0,00	0,00%	0,00	0,00
Sector turístico - alojamiento	0	0,00	0,00	0,00	0,00	0,00%	0,00	0,00
Sector turístico - restauración	1	16.751,11	42.327,12	59.078,23	50.003,30	33,50%	16.751,11	2,53
Sector turístico - servicios	0	0,00	0,00	0,00	0,00	0,00%	0,00	0,00
Otros sector industrial	0	0,00	0,00	0,00	0,00	0,00%	0,00	0,00
Servicios a la población	0	0,00	0,00	0,00	0,00	0,00%	0,00	0,00
Otros sector servicios	2	48.690,79	122.343,24	171.034,03	129.757,49	37,52%	24.345,40	2,51
Inversiones no productivas	3	391.281,15	112.233,62	503.514,77	482.157,28	81,15%	130.427,05	0,29
<b>Total</b>	<b>6</b>	<b>456.723,05</b>	<b>276.903,98</b>	<b>733.627,03</b>	<b>661.918,07</b>	<b>69,00%</b>	<b>76.120,51</b>	<b>0,61</b>

Importe de la inversión privada y la ayuda pública, por actividad económica. Segundo trimestre 2011

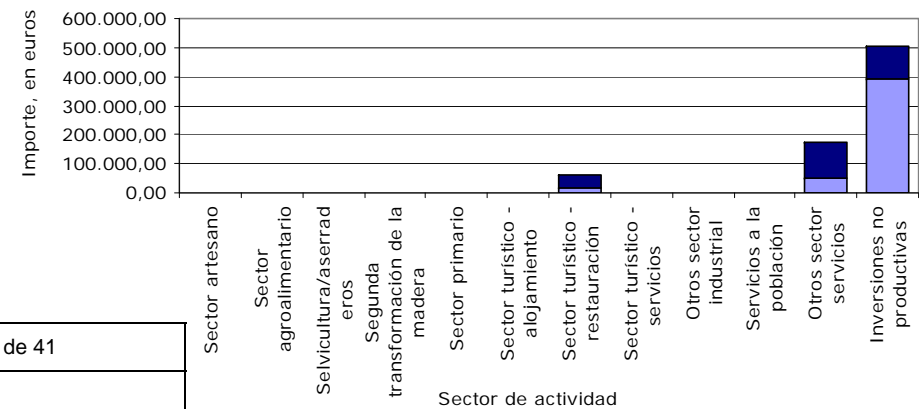

## Ayudas aprobadas desde el inicio

Las ayudas aprobadas en el segundo trimestre del 2011, sumadas a las aprobadas con anterioridad (y restadas las que han sido objeto de revocación y/o renuncia) suponen un total de 56 iniciativas subvencionadas, que representan la aplicación de 5.859.340,17 euros de fondos públicos.

En el anexo II de este informe se incluye un listado de las ayudas Leader aprobadas desde el inicio del programa

A continuación se recogen diversas tablas y gráficos resumen de las ayudas aprobadas, la inversión total y la inversión privada que suponen los proyectos aprobados desde el inicio del Programa y hasta el 30 de junio de 2011, así como otra serie de indicadores (porcentaje medio de ayuda, efecto multiplicador, etc.). La información se indica tanto por medidas como por ubicación de los proyecto, tipo de actividad y forma jurídica del beneficiario.

INFORME DE LA GERENCIA	Página 12 de 41
ASUNTO: Informe de Gestión del Eje Leader – 2º Trimestre 2011	Firma:

**Ayuda aprobada e inversión prevista, según medidas del P.D.R. y tipo de inversión – Desde inicio del Programa hasta el 30-06-2011**

Tipo de inversión	Medida del P.D.R.	Nº ayudas	Ayuda (€)	Inversión privada (€)	Inversión total (€)	Inversión subvencionada (€)	% medio de ayuda	Importe medio de la ayuda (€)	Efecto multiplicador
Productiva	Medida 1.2.1.	0	0,00	0,00	0	0,00	0,00%	0,00	0,00
	Medida 3.1.1.	1	56.138,23	100.625,85	156.764,08	125.729,52	44,65%	56.138,23	1,79
	Medida 3.1.2.	21	1.401.863,15	4.379.691,69	5.781.554,84	4.760.619,27	29,45%	66.755,39	3,12
	Medida 3.1.3.	21	2.330.792,53	7.572.205,22	9.902.997,75	7.333.859,67	31,78%	110.990,12	3,25
	<b>Total</b>	<b>43</b>	<b>3.788.793,91</b>	<b>12.052.522,76</b>	<b>15.841.316,67</b>	<b>12.220.208,46</b>	<b>31,00%</b>	<b>88.111,49</b>	<b>3,18</b>
No Productiva	Medida 3.1.3.	0	0,00	0,00	0	0,00	0,00%	0,00	0,00
	Medida 3.2.1.	5	668.680,57	289.957,00	958.637,57	916.547,96	72,96%	133.736,11	0,43
	Medida 3.2.2.	3	506.168,69	152.367,04	658.535,73	506.168,69	100,00%	168.722,90	0,30
	Medida 3.2.3.	1	21.472,52	3.865,05	25.337,57	21.472,52	100,00%	21.472,52	0,18
	Medida 3.3.1.	1	16.178,52	0,00	16.178,52	16.178,52	100,00%	16.178,52	0,00
	Medida 3.4.1.	0	0,00	0,00	0	0,00	0,00%	0,00	0,00
	Medida 4.3.1.	3	858.045,96	0,00	858.045,96	858.045,96	100,00%	286.015,32	0,00
	<b>Total</b>	<b>13</b>	<b>2.070.546,26</b>	<b>446.189,09</b>	<b>2.516.735,35</b>	<b>2.318.413,65</b>	<b>89,31%</b>	<b>159.272,79</b>	<b>0,22</b>
<b>Total</b>	<b>56</b>	<b>5.859.340,17</b>	<b>12.498.711,85</b>	<b>18.358.052,02</b>	<b>14.538.622,11</b>	<b>40,30%</b>	<b>104.631,07</b>	<b>2,13</b>	

- Medida 121: Modernización de las explotaciones agrícolas
- Medida 311: Diversificación hacia actividades no agrícolas
- Medida 312: Creación y desarrollo de microempresas)
- Medida 313: Fomento de actividades turísticas
- Medida 321: Mejora del entorno y los servicios en el medio rural
- Medida 322: Renovación y desarrollo de las poblaciones rurales
- Medida 323: Conservación y mejora del patrimonio rural.
- Medida 331: Formación e información
- Medida 341: Adquisición de capacidades y promoción con vistas a la elaboración y aplicación de una estrategia de desarrollo local.
- Medida 431: Funcionamiento del grupo de acción local.

**Importe de la inversión privada y la ayuda pública, por medidas del P.D.R. - Desde el inicio del Programa**

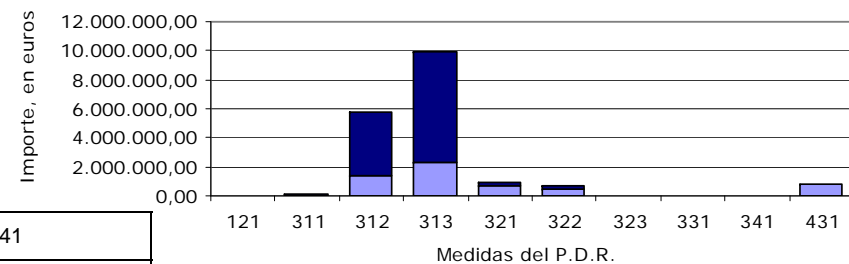

INFORME DE LA GERENCIA	Página 13 de 41
ASUNTO: Informe de Gestión del Eje Leader – 2º Trimestre 2011	Firma:

■ Inversión privada  
■ Ayuda pública

**Ayuda aprobada e inversión prevista, según ubicación – Desde inicio del Programa hasta el 30-06-2011**

Concejo	Nº ayudas	Ayuda (€)	Inversión privada (€)	Inversión total (€)	Inversión subvencionada (€)	% medio de ayuda	Importe medio de la ayuda (€)	Efecto multiplic.	Ayuda por habitante
Boal	5	453.497,98	363.122,10	816.620,08	669.388,25	67,75%	90.699,60	0,80	229,16
Coaña	12	1.252.822,17	4.127.876,87	5.380.699,04	3.887.928,40	32,22%	104.401,85	3,29	363,98
El Franco	4	255.481,28	1.233.901,75	1.489.383,03	1.179.464,80	21,66%	63.870,32	4,83	62,73
Grandas de Salime	3	153.238,28	291.546,89	444.785,17	349.381,07	43,86%	51.079,43	1,90	142,55
Illano	1	32.327,58	42.672,42	75.000,00	64.655,17	50,00%	32.327,58	1,32	67,35
Navia	11	684.715,59	1.935.336,67	2.620.052,26	2.130.421,86	32,14%	62.246,87	2,83	74,51
Pesoz	0	0,00	0,00	0	0,00	0,00%	0,00	0,00	0,00
Tapia de Casariego	15	2.090.767,10	4.504.255,15	6.595.022,25	5.320.892,37	39,29%	139.384,47	2,15	499,47
Villayón	0	0,00	0,00	0	0,00	0,00%	0,00	0,00	0,00
Comarca	5	936.490,19	0,00	936.490,19	936.490,19	100,00%	187.298,04	0,00	35,74
<b>Total</b>	<b>56</b>	<b>5.859.340,17</b>	<b>12.498.711,85</b>	<b>18.358.052,02</b>	<b>14.538.622,11</b>	<b>40,30%</b>	<b>104.631,07</b>	<b>2,13</b>	<b>223,64</b>

**Importe de la inversión privada y la ayuda pública, según ubicación - - Desde el inicio del Programa**

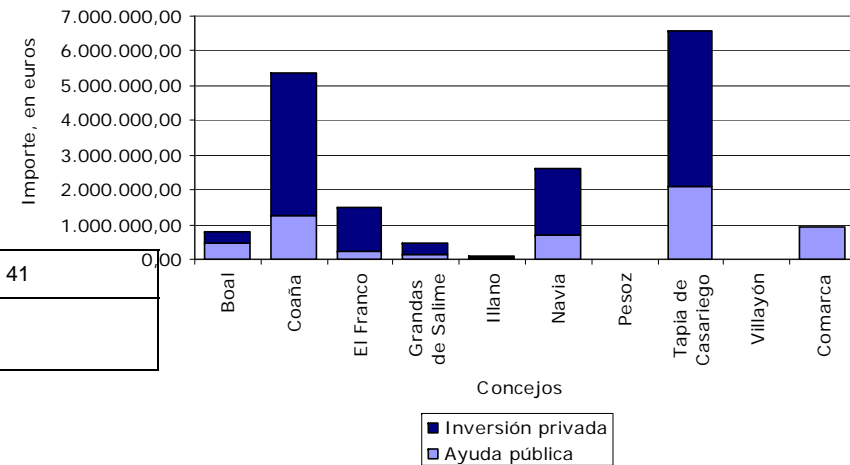

**Ayuda aprobada e inversión prevista, según forma jurídica– Desde inicio del Programa hasta el 30-06-2011**

Forma jurídica	Nº ayudas	Ayuda (€)	Inversión privada (€)	Inversión total (€)	Inversión subvencionada (€)	% medio de ayuda	Importe medio de la ayuda (€)	Efecto multiplic.
Empresaria individual	7	710.155,27	2.452.004,70	3.162.159,97	2.375.503,68	29,89%	101.450,75	3,45
Empresario individual	7	299.758,43	868.467,57	1.168.226,00	943.566,46	31,77%	42.822,63	2,90
Sociedad mercantil	27	2.694.312,52	8.577.802,22	11.272.114,74	8.695.533,31	30,99%	99.789,35	3,18
Empresa de trabajo asociado	2	84.567,69	154.248,27	238.815,96	205.605,01	41,13%	42.283,85	1,82
Entidad sin ánimo de lucro	8	1.445.724,82	272.464,56	1.718.189,38	1.693.592,21	85,36%	180.715,60	0,19
Entidad Local	5	624.821,44	173.724,53	798.545,97	624.821,44	100,00%	124.964,29	0,28
<b>Total</b>	<b>56</b>	<b>5.859.340,17</b>	<b>12.498.711,85</b>	<b>18.358.052,02</b>	<b>14.538.622,11</b>	<b>40,30%</b>	<b>104.631,07</b>	<b>2,13</b>

Importe de la inversión privada y la ayuda pública, según forma jurídica -  
- Desde el inicio del Programa

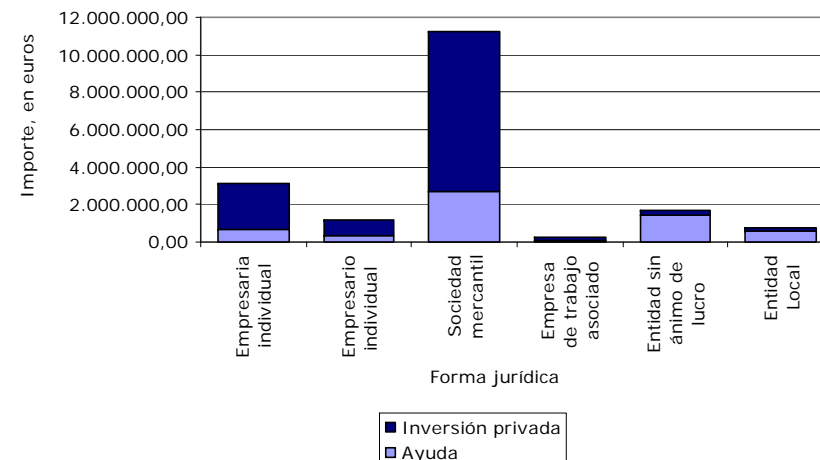

**Ayuda aprobada e inversión prevista, según actividad económica – Desde inicio del Programa hasta el 30-06-2011**

Actividad económica	Nº ayudas	Ayuda (€)	Inversión privada (€)	Inversión total (€)	Inversión subvencionada (€)	% medio de ayuda	Importe medio de la ayuda (€)	Efecto multiplic.
Sector artesano	0	0,00	0,00	0	0,00	0,00%	0,00	0,00
Sector agroalimentario	2	17.099,55	22.638,90	39.738,45	34.199,70	50,00%	8.549,78	1,32
Selvicultura/aserraderos	2	38.050,08	54.349,92	92.400,00	79.655,17	47,77%	19.025,04	1,43
Segunda transformación de la madera	5	199.584,17	411.770,79	611.354,96	529.099,53	37,72%	39.916,83	2,06
Sector primario	0	0,00	0,00	0	0,00	0,00%	0,00	0,00
Sector turístico - alojamiento	13	1.511.035,30	4.981.566,44	6.492.601,74	4.762.227,22	31,73%	116.233,48	3,30
Sector turístico - restauración	8	675.895,46	2.156.287,84	2.832.183,30	2.085.371,78	32,41%	84.486,93	3,19
Sector turístico - servicios	1	200.000,00	534.976,79	734.976,79	611.990,19	32,68%	200.000,00	2,67
Otros sector industrial	3	467.733,60	1.373.626,95	1.841.360,55	1.570.374,74	29,78%	155.911,20	2,94
Servicios a la población	3	398.482,88	1.672.439,27	2.070.922,15	1.643.426,87	24,25%	132.827,63	4,20
Otros sector servicios	6	280.912,87	844.865,86	1.125.778,73	903.863,26	31,08%	46.818,81	3,01
Inversiones no productivas	13	2.070.546,26	446.189,09	2.516.735,35	2.318.413,65	89,31%	159.272,79	0,22
<b>Total</b>	<b>56</b>	<b>5.859.340,17</b>	<b>12.498.711,85</b>	<b>18.358.052,02</b>	<b>14.538.622,11</b>	<b>40,30%</b>	<b>104.631,07</b>	<b>2,13</b>

**Importe de la inversión privada y la ayuda pública, por actividad económica - - Desde el inicio del Programa**

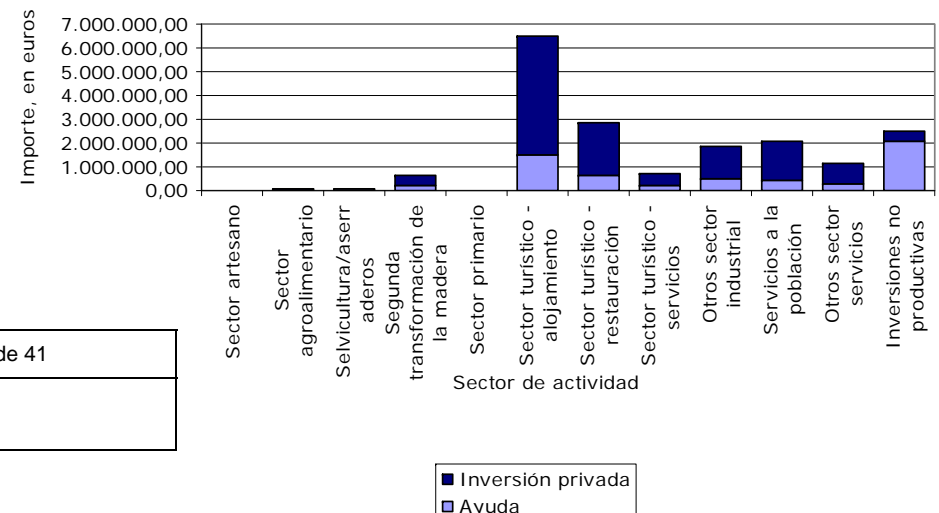



## 2.4. EMPLEO DIRECTO CREADO Y MANTENIDO

### Empleo creado y mantenido en el segundo trimestre de 2011

En el segundo trimestre de 2011, los datos de empleo (previsiones según los compromisos adquiridos, que son actualizadas en el momento de la certificación final y con las renunciaciones y/o revocaciones) indican que las ayudas aprobadas contribuirán a la creación de 4 empleos y a la consolidación de 5,57 puestos de trabajo (equivalentes a jornada completa durante todo el año).

A continuación se desglosan los datos de empleo por medidas, tipo de inversión, ubicación, forma jurídica y actividad:

Empleo creado y mantenido, según medidas del P.D.R. y tipo de inversión – 2º Trimestre de 2011					
Tipo inversión	Medida P.D.R.	Empleo Creado	Empleo mantenido	Empleo total	Ayuda / empleo creado (€)
Productiva	1.2.1.	0,00	0,00	0,00	0,00
	3.1.1.	0,00	0,00	0,00	0,00
	3.1.2.	4,00	0,57	4,57	12.172,70
	3.1.3.	0,00	5,00	5,00	0,00
	<b>Total</b>		<b>4,00</b>	<b>5,57</b>	<b>9,57</b>
No Productiva	3.1.3.	0,00	0,00	0,00	0,00
	3.2.1.	0,00	0,00	0,00	0,00
	3.2.2.	0,00	0,00	0,00	0,00
	3.2.3.	0,00	0,00	0,00	0,00
	3.3.1.	0,00	0,00	0,00	0,00
	3.4.1.	0,00	0,00	0,00	0,00
	4.3.1.	0,00	0,00	0,00	0,00
	<b>Total</b>		<b>0,00</b>	<b>0,00</b>	<b>0,00</b>
<b>Total</b>		<b>4,00</b>	<b>5,57</b>	<b>9,57</b>	<b>114.180,76</b>

Empleo creado y mantenido, según ubicación – 2º Trimestre de 2011				
Concejo	Empleo Creado	Empleo mantenido	Empleo total	Ayuda / empleo creado (€)
Boal	0,00	0,00	0,00	0,00
Coaña	2,00	0,57	2,57	24.402,13
El Franco	0,00	0,00	0,00	0,00
Grandas de Salime	0,00	0,00	0,00	0,00
Illano	0,00	0,00	0,00	0,00
Navia	2,00	5,00	7,00	19.055,09
Pesoz	0,00	0,00	0,00	0,00
Tapia de Casariego	0,00	0,00	0,00	0,00
Villayón	0,00	0,00	0,00	0,00
Comarca	0,00	0,00	0,00	0,00
<b>Total</b>	<b>4,00</b>	<b>5,57</b>	<b>9,57</b>	<b>114.180,76</b>

INFORME DE LA GERENCIA	Página 17 de 41
ASUNTO: Informe de Gestión del Eje Leader – 2º Trimestre 2011	Firma:

### Empleo creado y mantenido, según forma jurídica – 2º Trimestre de 2011

Forma jurídica	Empleo Creado	Empleo mantenido	Empleo total	Ayuda / empleo creado (€)
Empresaria individual	0,00	0,00	0,00	0,00
Empresario individual	0,00	0,00	0,00	0,00
Sociedad mercantil	4,00	5,57	9,57	16.360,48
Empresa de trabajo asociado	0,00	0,00	0,00	0,00
Entidad sin ánimo de lucro	0,00	0,00	0,00	0,00
Entidad Local	0,00	0,00	0,00	0,00
<b>Total</b>	<b>4,00</b>	<b>5,57</b>	<b>9,57</b>	<b>114.180,76</b>

### Empleo creado y mantenido, según actividad – 2º Trimestre de 2011

Concejo	Empleo Creado	Empleo mantenido	Empleo total	Ayuda / empleo creado (€)
Sector artesano	0,00	0,00	0,00	0,00
Sector agroalimentario	0,00	0,00	0,00	0,00
Selvicultura/aserraderos	0,00	0,00	0,00	0,00
Segunda transf. de la madera	0,00	0,00	0,00	0,00
Sector primario	0,00	0,00	0,00	0,00
Sector turístico - alojamiento	0,00	0,00	0,00	0,00
Sector turístico - restauración	0,00	5,00	5,00	0,00
Sector turístico - servicios	0,00	0,00	0,00	0,00
Otros sector industrial	0,00	0,00	0,00	0,00
Servicios a la población	0,00	0,00	0,00	0,00
Otros sector servicios	4,00	0,57	4,57	12.172,701
Inversiones no productivas	0,00	0,00	0,00	0,00
<b>Total</b>	<b>4,00</b>	<b>5,57</b>	<b>9,57</b>	<b>114.180,76</b>

### Empleo creado y mantenido desde el inicio.

Desde el inicio del programa y hasta el 30 de junio de 2011, los datos de empleo (previsiones según los compromisos adquiridos, que son actualizadas en el momento de la certificación final y con las renunciaciones y/o revocaciones) indican que las ayudas aprobadas contribuirán a la creación de 47 empleos y a la consolidación de 90,20 puestos de trabajo.

A continuación se desglosan los datos de empleo por medidas, tipo de inversión, ubicación, forma jurídica y actividad:

INFORME DE LA GERENCIA	Página 18 de 41
ASUNTO: Informe de Gestión del Eje Leader – 2º Trimestre 2011	Firma:

Empleo creado y mantenido, según medidas del P.D.R. y tipo de inversión – a 30 de junio de 2011					
Tipo inversión	Medida P.D.R.	Empleo Creado	Empleo mantenido	Empleo total	Ayuda / empleo creado (€)
Productiva	1.2.1.	0,00	0,00	0,00	0,00
	3.1.1.	0,00	1,00	1,00	0,00
	3.1.2.	26,00	50,19	76,19	53.917,81
	3.1.3.	21,00	33,01	54,01	110.990,12
	<b>Total</b>	<b>47,00</b>	<b>84,20</b>	<b>131,20</b>	<b>59.336,04</b>
No Productiva	3.1.3.	0,00	0,00	0,00	0,00
	3.2.1.	0,00	0,00	0,00	0,00
	3.2.2.	0,00	0,00	0,00	0,00
	3.2.3.	0,00	0,00	0,00	0,00
	3.3.1.	0,00	0,00	0,00	0,00
	3.4.1.	0,00	0,00	0,00	0,00
	4.3.1.	0,00	6,00	6,00	0,00
	<b>Total</b>	<b>0,00</b>	<b>0,00</b>	<b>0,00</b>	<b>0,00</b>
<b>Total</b>		<b>47,00</b>	<b>90,20</b>	<b>137,20</b>	<b>124.666,81</b>

Empleo creado y mantenido, según ubicación – a 30 de junio de 2011				
Concejo	Empleo Creado	Empleo mantenido	Empleo total	Ayuda / empleo creado (€)
Boal	1,00	5,00	6,00	453.497,98
Coaña	11,00	29,51	40,51	113.892,92
El Franco	3,00	2,00	5,00	85.160,43
Grandas de Salime	4,00	1,00	5,00	38.309,57
Illano	0,00	1,00	1,00	0,00
Navia	12,00	32,40	44,40	57.059,63
Pesoz	0,00	0,00	0,00	0,00
Tapia de Casariego	16,00	13,29	29,29	130.672,94
Villayón	0,00	0,00	0,00	0,00
Comarca	0,00	6,00	6,00	0,00
<b>Total</b>	<b>47,00</b>	<b>90,20</b>	<b>137,20</b>	<b>124.666,81</b>

Empleo creado y mantenido, según forma jurídica – a 30 de junio de 2011				
Forma jurídica	Empleo Creado	Empleo mantenido	Empleo total	Ayuda / empleo creado (€)
Empresaría individual	3,00	6,94	9,94	236.718,42
Empresario individual	1,00	8,29	9,29	299.758,43
Sociedad mercantil	41,00	61,06	102,06	65.714,94
Empresa de trabajo asociado	2,00	7,91	9,91	42.283,85
Entidad sin ánimo de lucro	0,00	6,00	6,00	0,00
Entidad Local	0,00	0,00	0,00	0,00
<b>Total</b>	<b>47,00</b>	<b>90,20</b>	<b>137,20</b>	<b>124.666,81</b>

**Empleo creado y mantenido, según actividad – a 30 de junio de 2011**

Concejo	Empleo Creado	Empleo mantenido	Empleo total	Ayuda / empleo creado (€)
Sector artesano	0,00	0,00	0,00	0,00
Sector agroalimentario	2,00	4,00	6,00	8.549,78
Selvicultura/aserraderos	0,00	4,71	4,71	0,00
Segunda transf. de la madera	3,00	17,91	20,91	66.528,06
Sector primario	0,00	0,00	0,00	0,00
Sector turístico - alojamiento	10,00	13,00	23,00	151.103,53
Sector turístico - restauración	10,00	21,01	31,01	67.589,55
Sector turístico - servicios	1,00	0,00	1,00	200.000,00
Otros sector industrial	4,00	12,00	16,00	116.933,40
Servicios a la población	11,00	1,00	12,00	36.225,72
Otros sector servicios	6,00	10,57	16,57	46.818,81
Inversiones no productivas	0,00	6,00	6,00	0,00
<b>Total</b>	<b>47,00</b>	<b>90,20</b>	<b>137,2</b>	<b>124.666,81</b>

## 2.5. AYUDAS OBJETO DE RENUNCIA Y AYUDAS REVOCADAS.

### Ayudas objeto de renuncia y ayudas revocadas en el segundo trimestre de 2011

A lo largo del segundo trimestre de 2011 no se produce ninguna revocación ni renuncia de ayudas aprobadas

### Ayudas objeto de renuncia y ayudas revocadas desde el inicio

Desde el inicio del programa se han producido dos renunciaciones a ayudas aprobadas y se han revocado otras dos subvenciones concedidas. En total, se produce el retorno de 137.434,22 euros de fondos públicos comprometidos destinados a una inversión total prevista de 638.503,63 euros, así como la anulación del compromiso de creación de dos puestos de trabajo a jornada completa y el de mantenimiento de otros dieciocho empleos

En el anexo III se relacionan las ayudas aprobadas que han sido objeto de revocación o renuncia desde el inicio del programa y hasta el 30 de junio de 2011.

Ayudas objeto de renuncia y ayudas revocadas – a 30 de junio de 2011					
	Nº Ayudas	Ayuda retornada (€)	Inversión privada (€)	Inversión total (€)	Inversión subvencionada (€)
Ayudas renunciadas	2	13.990,51	37.069,21	51.059,72	44.017,00
Ayudas revocadas	2	123.443,71	464.000,20	587.443,91	362.741,63
<b>Total</b>	<b>4</b>	<b>137.434,22</b>	<b>501.069,41</b>	<b>638.503,63</b>	<b>406.758,63</b>

INFORME DE LA GERENCIA	Página 21 de 41
ASUNTO: Informe de Gestión del Eje Leader – 2º Trimestre 2011	Firma:

## 2.6. PAGOS REALIZADOS

### Pagos realizados en el segundo trimestre de 2011

En el segundo trimestre de 2011 se realizaron un total de 8 pagos, aprobados por la Junta Directiva del Grupo. En total, se han pagado ayudas por importe de 234.634,88 euros, lo que supone un grado de ejecución del 2,04 % con una inversión certificada de 670.721,31 euros.

En el anexo IV se incluye una relación de los pagos realizados en el segundo trimestre de 2011.

A continuación se recoge el desglose de estos pagos, según tipo (anticipo - parcial - final), medida del P.D.R. y tipo de inversión:

Pagos realizados, según tipo de pago – 2º trimestre 2011					
	Nº pagos	Inversión certificada	Ayuda pagada	Inversión / pago	Ayuda / pago
Pagos anticipo	1	0,00	61.085,91	0,00	61.085,91
Pagos parciales	2	353.076,12	83.820,11	176.538,06	41.910,06
Pagos finales	5	317.645,19	111.487,68	63.529,04	22.297,54
<b>Total</b>	<b>8</b>	<b>670.721,31</b>	<b>256.393,70</b>	<b>83.840,16</b>	<b>32.049,21</b>

Pagos realizados, según medidas del P.D.R. y tipo de inversión –2º trimestre 2011						
Tipo inversión		Nº pagos	Inversión certificada	Ayuda pagada	Inversión / pago	Ayuda / pago
Productiva	1.2.1.	0	0,00	0,00	0,00	0,00
	3.1.1.	0	0,00	0,00	0,00	0,00
	3.1.2.	4	321.387,81	79.641,17	80.346,95	19.910,29
	3.1.3.	3	349.333,50	115.666,62	116.444,50	38.555,54
	<b>Total</b>	<b>7</b>	<b>670.721,31</b>	<b>195.307,79</b>	<b>95.817,33</b>	<b>27.901,11</b>
No Productiva	3.1.3.	0	0,00	0,00	0,00	0,00
	3.2.1.	0	0,00	0,00	0,00	0,00
	3.2.2.	1	0,00	39.327,09	0,00	39.327,09
	3.2.3	0	0,00	0,00	0,00	0,00
	3.3.1.	0	0,00	0,00	0,00	0,00
	3.4.1.	0	0,00	0,00	0,00	0,00
	4.3.1.	0	0,00	0,00	0,00	0,00
<b>Total</b>	<b>1</b>	<b>0,00</b>	<b>39.327,09</b>	<b>0,00</b>	<b>39.327,09</b>	
<b>Total</b>	<b>8</b>	<b>670.721,31</b>	<b>234.634,88</b>	<b>83.840,16</b>	<b>29.329,36</b>	

INFORME DE LA GERENCIA	Página 22 de 41
ASUNTO: Informe de Gestión del Eje Leader – 2º Trimestre 2011	Firma:

## Pagos realizados desde el inicio

Hasta el 30 de junio de 2011 se han realizado un total de 42 pagos, certificándose una ayuda de 2.355.408,08 euros y una inversión superior a los 6,3 millones de euros. El grado de ejecución total del Programa es del 20,48 %.

En el anexo V se incluye una relación de todos los pagos realizados desde el inicio del Programa.

A continuación se recoge el desglose pagos totales realizados, según tipo (parcial – final - anticipo), medida del P.D.R. y tipo de inversión:

Pagos realizados, según tipo de pago – a 30 de junio de 2011					
	Nº pagos	Inversión certificada	Ayuda pagada	Inversión / pago	Ayuda / pago
Pagos parciales	2	0,00	61.085,91	0,00	30.542,96
Pagos finales	23	4.045.985,33	1.346.950,35	175.912,41	58.563,06
Pagos anticipos	17	2.289.710,67	947.371,82	134.688,86	55.727,75
<b>Total</b>	<b>42</b>	<b>6.335.696,00</b>	<b>2.355.408,08</b>	<b>150.849,90</b>	<b>56.081,14</b>

Pagos realizados, según medidas del P.D.R. y tipo de inversión – a 30 de junio de 2011						
Tipo inversión		Nº pagos	Inversión certificada	Ayuda pagada	Inversión / pago	Ayuda / pago
Productiva	1.2.1.	0	0,00	0,00	0,00	0,00
	3.1.1.	1	73.961,54	33.023,83	73.961,54	33.023,83
	3.1.2.	16	2.224.021,33	625.404,80	139.001,33	39.087,80
	3.1.3.	17	3.425.072,47	1.060.906,71	201.474,85	62.406,28
	<b>Total</b>	<b>34</b>	<b>5.723.055,34</b>	<b>1.719.335,34</b>	<b>168.325,16</b>	<b>50.568,69</b>
No Productiva	3.1.3.	0	0,00	0,00	0,00	0,00
	3.2.1.	3	150.615,33	112.961,50	50.205,11	37.653,83
	3.2.2.	3	63.236,19	124.322,10	21.078,73	41.440,70
	3.2.3.	0	0,00	0,00	0,00	0,00
	3.3.1.	0	0,00	0,00	0,00	0,00
	3.4.1.	0	0,00	0,00	0,00	0,00
	4.3.1.	2	398.789,14	398.789,14	199.394,57	199.394,57
<b>Total</b>	<b>8</b>	<b>612.640,66</b>	<b>636.072,74</b>	<b>76.580,08</b>	<b>79.509,09</b>	
<b>Total</b>	<b>42</b>	<b>6.335.696,00</b>	<b>2.355.408,08</b>	<b>150.849,90</b>	<b>56.081,14</b>	

## 2.7. GRADO DE COMPROMISO Y EJECUCIÓN

Las ayudas aprobadas hasta el 30 de junio de 2011 suponen el 50,95 % de los 11,5 millones de euros de fondos disponibles del Programa (grado de compromiso). Las ayudas pagadas hasta esa fecha, significan el 20,48% del total de fondos (grado de ejecución) y el 40,2% de las ayudas aprobadas (grado de ejecución sobre el total comprometido).

En la tabla y gráficos adjuntos se incluye información sobre el grado de compromiso y ejecución del Programa por medidas, teniendo en cuenta la distribución de los fondos por medidas vigente a 30 de junio de 2011.

Grado de compromiso y ejecución del programa a 30 de junio de 2011						
Medida del P.D.R.	Fondos disponibles (€)	Ayuda aprobada (€)	Ayuda pagada (€)	Grado de compromiso	Grado de ejecución	Grado de ejecución del comprometido
1.2.1.	353.165,00	0,00	0,00	0,00%	0,00%	0,00%
3.1.1.	283.966,31	56.138,23	33.023,83	19,77%	11,63%	58,83%
3.1.2.	2.563.107,00	1.401.863,15	625.404,80	54,69%	24,40%	44,61%
3.1.3.	3.934.943,00	2.330.792,53	1.060.906,71	59,23%	26,96%	45,52%
3.2.1.	787.675,00	668.680,57	112.961,50	84,89%	14,34%	16,89%
3.2.2.	1.085.471,89	506.168,69	124.322,10	46,63%	11,45%	24,56%
3.2.3.	497.341,80	21.472,52	0,00	4,32%	0,00%	0,00%
3.3.1.	28.175,00	16.178,52	0,00	57,42%	0,00%	0,00%
3.4.1.	141.335,00	0,00	0,00	0,00%	0,00%	0,00%
4.2.1.	99.820,00	0,00	0,00	0,00%	0,00%	0,00%
4.3.1.	1.725.000,00	858.045,96	398.789,14	49,74%	23,12%	46,48%
<b>Total</b>	<b>11.500.000,00</b>	<b>5.859.340,17</b>	<b>2.355.408,08</b>	<b>50,95%</b>	<b>20,48%</b>	<b>40,20%</b>

INFORME DE LA GERENCIA	Página 24 de 41
ASUNTO: Informe de Gestión del Eje Leader – 2º Trimestre 2011	Firma:



### 3. Principales dificultades

Se mantienen las dificultades de gestión y aplicación del Eje Leader recogidas en el último informe de gestión, agravadas algunas de ellas como consecuencia de un mayor grado de ejecución del programa (situación financiera del Grupo) o debido a la persistencia de la situación anómala manifestada (ejecución de controles).

INFORME DE LA GERENCIA	Página 25 de 41
ASUNTO: Informe de Gestión del Eje Leader – 2º Trimestre 2011	Firma:

## Anexo I: Listado de ayudas Leader aprobadas – 2º trimestre 2011

INFORME DE LA GERENCIA	Página 26 de 41
ASUNTO: Informe de Gestión del Eje Leader – 2º Trimestre 2011	Firma:

LISTADO DE EXPEDIENTES LEADER APROBADOS. DEL 01-04-2011 AL 30-06-2011

Nº Exp.	Beneficiario	Título	Municipio	Fecha aprobación	Inversión total	Presupuesto subvencionable	Ayuda	Empl. Creado	Empl. Mantenido	Nº plazas nuevas	Fecha certificación final (junta directiva)
08.312.093	PEQUEÑO COMERCIO ON LINE S.L.	AMPLIACIÓN DE EMPRESA DE SERVICIOS: GESTIÓN DE SERVICIOS INFORMÁTICOS-COAÑA	COAÑA	17/05/2011	99.270,79	70.261,51	27.331,73	2	0,57	0	No finalizado
08.312.095	HUSO MEDICIONES S.L.	CREACIÓN DE EMPRESAS DE SERVICIOS: SERVICIOS TOPOGRÁFICOS - NAVIA	NAVIA	17/05/2011	71.763,24	59.495,98	21.359,06	2	0	0	No finalizado
08.313.098	VEGANAVIA S.L.	MODERNIZACIÓN DE ESTABLECIMIENTO DE RESTAURACIÓN: CAFETERÍA - NAVIA	NAVIA	17/05/2011	59.078,23	50.003,30	16.751,11	0	5	0	No finalizado
08.321.068	ASOCIACIÓN DE PADRES DE PERSONAS CON DISCAPACIDAD INTELECTUAL FRATERNIDAD	SERVICIOS BÁSICOS PARA LA ECONOMÍA Y A LA POBLACIÓN RURAL: AMPLIACIÓN RESIDENCIA PARA PERSONAS CON DISCAPACIDAD - TAPIA DE CASARIEGO	TAPIA DE CASARIEGO	17/05/2011	363.504,53	363.504,53	272.628,40	0	0	0	No finalizado
08.321.100	AYUNTAMIENTO DE BOAL	MEJORA DEL ENTORNO Y LOS SERVICIOS EN EL MEDIO RURAL: REFORMA Y REDISTRIBUCIÓN DE VESTUARIOS PARA PISCINA MUNICIPAL - BOAL	BOAL	17/05/2011	114.672,67	97.180,23	97.180,23	0	0	0	No finalizado
08.323.102	AYUNTAMIENTO DE COAÑA	CONSERVACIÓN Y MEJORA DEL PATRIMONIO RURAL: MODERNIZACIÓN DE LOS SERVICIOS DE JARDINERÍA Y DE CONSERVACIÓN DE ESPACIOS VERDES - COAÑA	COAÑA	17/05/2011	25.337,57	21.472,52	21.472,52	0	0	0	No finalizado
<b>TOTAL: 6 expedientes</b>					<b>733.627,03</b>	<b>661.918,07</b>	<b>456.723,05</b>	<b>4</b>	<b>5,57</b>	<b>0</b>	

Nota: Los importes de las ayudas aprobadas y la inversión realizada son actualizados con las certificaciones finales o las renunciaciones y revocaciones.

INFORME DE LA GERENCIA	Página 27 de 41
ASUNTO: Informe de Gestión del Eje Leader – 2º Trimestre 2011	Firma:

**Anexo II: Listado de ayudas Leader aprobadas - desde el inicio del programa (a 30 de junio de 2011)**

INFORME DE LA GERENCIA	Página 28 de 41
ASUNTO: Informe de Gestión del Eje Leader – 2º Trimestre 2011	Firma:

LISTADO DE EXPEDIENTES LEADER APROBADOS. DESDE EL INICIO DEL PROGRAMA (A 30.06.2011)

Nº Exp.	Beneficiario	Título	Municipio	Fecha aprobación	Inversión total	Presupuesto subvencionable	Ayuda	Empl. Creado	Empl. Mantenido	Nº plazas nuevas	Fecha certificación final (junta directiva)
08.311.011	ANA MARÍA GARCÍA GARCÍA	CREACIÓN DE ALOJAMIENTO TURISTICO: CASA DE ALDEA EN BOAL	BOAL	25/02/2010	156.764,08	125.729,52	56.138,23	0	1	6	No finalizado
08.312.001	JESÚS ANTONIO PÉREZ MÉNDEZ	AMPLIACIÓN DE EMPRESA DE SERVICIOS: SERVICIOS AGROPECUARIOS EN NAVIA	NAVIA	25/02/2010	738.349,50	584.608,18	165.736,42	0	1	0	No finalizado
08.312.002	BENIGNO GARCÍA MESA	AMPLIACIÓN DE INDUSTRIA: CARPINTERÍA DE MADERA EN GRANDAS DE SALIME	GRANDAS DE SALIME	25/02/2010	53.975,96	46.531,00	20.357,31	0	1	0	17/05/2011
08.312.004	MARIA JOSÉ DEL AMPARO GARCÍA MARTÍNEZ	CREACIÓN DE EMPRESA DE SERVICIOS: RESIDENCIA GERIÁTRICA – EL FRANCO.	EL FRANCO	15/04/2010	1.268.219,87	997.151,86	193.954,00	1	1	0	No finalizado
08.312.020	POLIESTIRENOS ASTURIANOS S.L.	MODERNIZACIÓN DE INDUSTRIA: FABRICACIÓN DE PRODUCTOS DE POLIESTIRENO, EN COAÑA	COAÑA	25/02/2010	699.145,70	664.311,88	200.000,00	3	6	0	No finalizado
08.312.023	MADERAS VIRI BEDIA S.L.	MODERNIZACIÓN DE INDUSTRIA: CARPINTERÍA DE MADERA - COAÑA	COAÑA	29/12/2009	119.641,30	103.139,02	36.253,37	0	5	0	15/04/2010
08.312.042	LOGISTICA Y SERVICIOS C.B.	CREACIÓN DE INDUSTRIA: ELABORACIÓN DE PRODUCTOS ARTESANOS DE REPOSTERÍA EN GRANDAS DE SALIME	GRANDAS DE SALIME	25/02/2010	39.765,90	32.216,89	16.108,44	2	0	0	17/05/2011
08.312.050	GRAFICAS RIO PINTO, S.L.	CREACIÓN DE EMPRESA DE SERVICIOS: ARTES GRÁFICAS EN COAÑA	COAÑA	25/02/2010	417.076,90	295.367,84	82.998,36	1	0	0	No finalizado
08.312.051	VERONICA ALONSO FUEYO	CREACIÓN DE EMPRESA DE SERVICIOS: CLÍNICA DE PODOLOGÍA - NAVIA	NAVIA	29/12/2009	13.017,14	12.939,65	4.528,88	1	0	0	10/06/2010
08.312.059	ANTONIO VAZQUEZ RODRIGUEZ	AMPLIACIÓN DE EMPRESA DE SERVICIOS: SERVICIOS AGROFORESTALES - ILLANO	ILLANO	29/12/2009	75.000,00	64.655,17	32.327,58	0	1	0	10/06/2010
08.312.064	HOSPITAL VETERINARIO TAPIA SV SLU	CREACIÓN DE EMPRESA DE SERVICIOS: HOSPITAL VETERINARIO-TAPIA DE CASARIEGO	TAPIA DE CASARIEGO	15/04/2010	789.685,14	633.335,36	200.000,00	9	0	0	No finalizado
08.312.067	CEMACOME INSULAR SLU	TRASLADO DE INDUSTRIA: FABRICACIÓN DE ESTRUCTURAS METÁLICAS – COAÑA	COAÑA	16/07/2010	725.137,95	610.695,02	184.735,24	0	6	0	No finalizado
08.312.069	ARCIS SOLUCIONES S.A.L.	MODERNIZACIÓN DE INDUSTRIA: CARPINTERÍA DE MADERA – NAVIA	NAVIA	27/09/2010	224.529,64	193.289,21	78.409,79	2	3,91	0	28/02/2011
08.312.071	GUILLERMO PARRONDO RODRÍGUEZ	MODERNIZACIÓN DE EMPRESA DE SERVICIOS: JARDINERÍA, OBRAS Y SERVICIOS – EL FRANCO	EL FRANCO	16/07/2010	37.500,00	32.327,59	11.201,51	1	0	0	No finalizado

INFORME DE LA GERENCIA	Página 29 de 41
ASUNTO: Informe de Gestión del Eje Leader – 2º Trimestre 2011	Firma:

LISTADO DE EXPEDIENTES LEADER APROBADOS. DESDE EL INICIO DEL PROGRAMA (A 30.06.2011)

Nº Exp.	Beneficiario	Título	Municipio	Fecha aprobación	Inversión total	Presupuesto subvencionable	Ayuda	Empl. Creado	Empl. Mantenido	Nº plazas nuevas	Fecha certificación final (junta directiva)
08.312.072	LA CARPINTERÍA DE SERGIO C.B.	CREACIÓN DE INDUSTRIA: CARPINTERÍA DE MADERA – EL FRANCO	EL FRANCO	16/07/2010	25.698,06	22.153,50	8.972,17	1	0	0	17/05/2011
08.312.073	TRANSFORMACIÓN DE MADERAS FERNÁNDEZ S.L.	MODERNIZACIÓN DE INDUSTRIA: CARPINTERÍA DE MADERA – COAÑA	COAÑA	16/07/2010	187.510,00	163.986,80	55.591,53	0	8	0	No finalizado
08.312.074	CENTRO EMISOR DEL OCCIDENTE S.L.	MODERNIZACIÓN DE EMPRESA DE SERVICIOS: SERVICIOS DE TELEVISIÓN – NAVIA	NAVIA	16/07/2010	170.543,20	149.970,00	53.239,35	1	8	0	No finalizado
08.312.079	CASERÍO PICO DE FIEL S.L.L.	MODERNIZACION DE INDUSTRIA: CHACINERA - BOAL	BOAL	16/07/2010	14.286,32	12.315,80	6.157,90	0	4	0	No finalizado
08.312.080	JOSÉ NICOLÁS FERNÁNDEZ LÓPEZ	MODERNIZACIÓN DE EMPRESA DE SERVICIOS: JARDINERÍA – NAVIA	NAVIA	16/07/2010	8.352,00	7.200,00	2.044,80	0	1	0	02/11/2010
08.312.081	MADERAS MARCOS C.B.	AMPLIACIÓN DE EMPRESA DE SERVICIOS. SERVICIOS FORESTALES – NAVIA	NAVIA	27/09/2010	17.400,00	15.000,00	5.722,50	0	3,71	0	28/02/2011
08.312.093	PEQUEÑO COMERCIO ON LINE S.L.	AMPLIACIÓN DE EMPRESA DE SERVICIOS: GESTIÓN DE SERVICIOS INFORMÁTICOS-COAÑA	COAÑA	17/05/2011	99.270,79	70.261,51	27.331,73	2	0,57	0	No finalizado
08.312.095	HUSO MEDICIONES S.L.	CREACIÓN DE EMPRESAS DE SERVICIOS: SERVICIOS TOPOGRÁFICOS - NAVIA	NAVIA	17/05/2011	71.763,24	59.495,98	21.359,06	2	0	0	No finalizado
08.313.003	SIEMPRE TANGARTE C.B.	CREACIÓN DE ESTABLECIMIENTO DE RESTAURACIÓN: CAFETERÍA EN TAPIA DE CASARIEGO	TAPIA DE CASARIEGO	25/02/2010	265.912,62	229.105,61	79.155,99	1	0	0	10/06/2010
08.313.008	EL GALEÓN DE PÉPE S.L.	MODERNIZACIÓN DE ESTABLECIMIENTO DE RESTAURACIÓN: RESTAURANTE - NAVIA	NAVIA	29/12/2009	811.183,02	627.537,80	200.000,00	6	1	0	15/04/2010
08.313.016	DIVAGAR RICO S.L	CREACIÓN DE ALOJAMIENTO TURÍSTICO: APARTAMENTOS - TAPIA DE CASARIEGO	TAPIA DE CASARIEGO	10/06/2010	836.799,91	677.773,31	200.000,00	1	0	17	No finalizado
08.313.017	MARÍA VIDALINA FERNÁNDEZ CANCIO	CREACIÓN DE APARTAMENTOS TURÍSTICOS: APARTAMENTOS RURALES EN TAPIA DE CASARIEGO	TAPIA DE CASARIEGO	25/02/2010	550.079,48	428.996,84	182.967,15	0	1	14	No finalizado
08.313.018	APARTAMENTOS TURISTICOS RURALES CASANOVA S.C.	CREACIÓN DE APARTAMENTO TURÍSTICO: APARTAMENTOS EN TAPIA DE CASARIEGO	TAPIA DE CASARIEGO	25/02/2010	451.298,66	318.871,71	100.285,15	1	0	12	No finalizado
08.313.024	JOSE LUIS RON MÉNDEZ	CREACIÓN DE ALOJAMIENTO TURISTICO: APARTAMENTOS - EL FRANCO	EL FRANCO	29/12/2009	193.441,20	127.836,13	41.354,99	0	1	8	17/05/2011

INFORME DE LA GERENCIA

Página 30 de 41

ASUNTO: Informe de Gestión del Eje Leader – 2º Trimestre 2011

Firma:

LISTADO DE EXPEDIENTES LEADER APROBADOS. DESDE EL INICIO DEL PROGRAMA (A 30.06.2011)

Nº Exp.	Beneficiario	Título	Municipio	Fecha aprobación	Inversión total	Presupuesto subvencionable	Ayuda	Empl. Creado	Empl. Mantenido	Nº plazas nuevas	Fecha certificación final (junta directiva)
08.313.025	EL LLAGO DE VEGA DE OURIA, S.L.	CREACIÓN DE ALOJAMIENTO TURÍSTICO: APARTAMENTOS RURALES - BOAL	BOAL	15/04/2010	295.277,73	237.527,25	97.386,17	1	0	7	No finalizado
08.313.032	H.R. SAN ANTÓN TAPIA S.L.	MODERNIZACIÓN DE ALOJAMIENTO TURISTICO: HOTEL EN TAPIA DE CASARIEGO	TAPIA DE CASARIEGO	25/02/2010	38.418,60	32.099,47	3.795,74	0	8	0	27/09/2010
08.313.038	KARTING ASTURMENDEZ S.L.	CREACIÓN DE EMPRESA DE SERVICIO: ACTIVIDADES DEPORTIVAS - TAPIA DE CASARIEGO	TAPIA DE CASARIEGO	29/12/2009	734.976,79	611.990,19	200.000,00	1	0	0	No finalizado
08.313.039	MADERAS VILLALETA S.L.	CREACIÓN DE ALOJAMIENTO TURÍSTICO Y ESTABLECIMIENTO DE RESTAURACIÓN: HOTEL Y CAFETERÍA - COAÑA	COAÑA	16/07/2010	1.230.778,26	816.519,90	200.000,00	2	0	40	No finalizado
08.313.044	DESARROLLOS EL TROBO S.L.	CREACIÓN DE ALOJAMIENTO TURÍSTICO: APARTAMENTOS - TAPIA DE CASARIEGO	TAPIA DE CASARIEGO	15/04/2010	1.057.199,19	795.402,56	200.000,00	2	0	22	No finalizado
08.313.048	APARTAMENTOS TURISTICOS RURALES PORCIA SL	AMPLIACION ALOJAMIENTO TURISTICO: APARTAMENTOS RURALES	TAPIA DE CASARIEGO	10/06/2010	236.681,98	159.907,08	50.930,40	0	1	8	No finalizado
08.313.055	Mª LUISA FERNÁNDEZ LÓPEZ	CREACION DE ALOJAMIENTO TURÍSTICO: APARTAMENTOS - TAPIA DE CASARIEGO	TAPIA DE CASARIEGO	10/06/2010	516.550,28	395.156,42	136.921,70	1	0	16	No finalizado
08.313.065	CATERING LOS OLIVOS S.L.	AMPLIACIÓN DE ESTABLECIMIENTO DE RESTAURACIÓN: CATERING - NAVIA	NAVIA	29/12/2009	462.237,83	398.480,89	127.115,40	0	5	0	27/09/2010
08.313.066	Mª DEL ROSARIO DÍAZ FERNÁNDEZ	CREACIÓN DE ALOJAMIENTO TURÍSTICO: CASA DE ALDEA - COAÑA	COAÑA	10/06/2010	557.495,76	432.415,13	141.183,54	0	1	12	17/05/2011
08.313.076	RODRIGO LÓPEZ OREA	MODERNIZACIÓN DE ESTABLECIMIENTO DE RESTAURACIÓN: RESTAURANTE-TAPIA DE CASARIEGO	TAPIA DE CASARIEGO	27/09/2010	97.083,44	80.412,67	26.737,21	0	3,29	0	No finalizado
08.313.077	HOTEL LAS GRANDAS S.L.	CREACION DE ALOJAMIENTO TURISTICO: HOTEL RURAL-GRANDAS DE SALIME	GRANDAS DE SALIME	27/09/2010	365.357,08	280.966,17	121.939,32	2	0	28	No finalizado
08.313.078	ROGELIA PELÁEZ TRABADELO	AMPLIACIÓN DE ESTABLECIMIENTO DE RESTAURACIÓN: RESTAURANTE - COAÑA	COAÑA	27/09/2010	58.097,73	50.084,25	16.327,47	0	2,94	0	No finalizado
08.313.086	CATERING LOS OLIVOS NAVIA, S.L	MODERNIZACIÓN DE ESTABLECIMIENTO DE RESTAURACIÓN: CATERING - NAVIA	NAVIA	02/11/2010	43.598,46	31.896,85	9.808,28	0	3,78	0	21/12/2010
08.313.087	MACHACLAHU S.L.	CREACIÓN DE ESTABLECIMIENTO DE RESTAURACIÓN: RESTAURANTE - COAÑA	COAÑA	29/12/2010	1.034.991,97	617.850,41	200.000,00	3	0	0	No finalizado

INFORME DE LA GERENCIA

Página 31 de 41

ASUNTO: Informe de Gestión del Eje Leader - 2º Trimestre 2011

Firma:

LISTADO DE EXPEDIENTES LEADER APROBADOS. DESDE EL INICIO DEL PROGRAMA (A 30.06.2011)

Nº Exp.	Beneficiario	Título	Municipio	Fecha aprobación	Inversión total	Presupuesto subvencionable	Ayuda	Empl. Creado	Empl. Mantenido	Nº plazas nuevas	Fecha certificación final (junta directiva)
08.313.098	VEGANAVIA S.L.	MODERNIZACIÓN DE ESTABLECIMIENTO DE RESTAURACIÓN: CAFETERÍA - NAVIA	NAVIA	17/05/2011	59.078,23	50.003,30	16.751,11	0	5	0	No finalizado
08.321.034	FUNDACIÓN EDES PARA LA EDUCACIÓN ESPECIAL	SERVICIOS BÁSICOS PARA LA ECONOMÍA Y A LA POBLACIÓN RURAL: MODERNIZACIÓN DE CENTRO DE ATENCIÓN A PERSONAS CON DISCAPACIDAD – TAPIA DE CASARIEGO	TAPIA DE CASARIEGO	16/07/2010	131.232,67	131.232,67	39.832,61	0	0	0	No finalizado
08.321.041	ASOCIACIÓN DE PADRES DE PERSONAS CON DISCAPACIDAD INTELECTUAL FRATERNIDAD	SERVICIOS BASICOS PARA LA ECONOMIA Y POBLACION RURAL: MODERNIZACIÓN CENTRO DE ATENCIÓN DE PERSONAS CON DISCAPACIDAD-TAPIA DE CASARIEGO	TAPIA DE CASARIEGO	10/06/2010	286.961,99	262.364,82	196.773,62	0	0	0	No finalizado
08.321.068	ASOCIACIÓN DE PADRES DE PERSONAS CON DISCAPACIDAD INTELECTUAL FRATERNIDAD	SERVICIOS BÁSICOS PARA LA ECONOMÍA Y A LA POBLACIÓN RURAL: AMPLIACIÓN RESIDENCIA PARA PERSONAS CON DISCAPACIDAD - TAPIA DE CASARIEGO	TAPIA DE CASARIEGO	17/05/2011	363.504,53	363.504,53	272.628,40	0	0	0	No finalizado
08.321.088	ASOCIACIÓN CENTRO DE DESARROLLO NAVIA-PORCÍA	MEJORA DEL ENTORNO Y LOS SERVICIOS EN EL MEDIO RURAL: MODERNIZACIÓN DE INSTALACIONES DEL GRUPO DE ACCIÓN LOCAL	COMARCA	29/12/2010	62.265,71	62.265,71	62.265,71	0	0	0	No finalizado
08.321.100	AYUNTAMIENTO DE BOAL	MEJORA DEL ENTORNO Y LOS SERVICIOS EN EL MEDIO RURAL: REFORMA Y REDISTRIBUCIÓN DE VESTUARIOS PARA PISCINA MUNICIPAL - BOAL	BOAL	17/05/2011	114.672,67	97.180,23	97.180,23	0	0	0	No finalizado
08.322.082	AYUNTAMIENTO DE COAÑA	RENOVACIÓN Y DESARROLLO DE LAS POBLACIONES RURALES: REHABILITACIÓN Y AMPLIACIÓN DE CONSULTORIO MÉDICO – COAÑA	COAÑA	27/09/2010	184.279,48	108.794,11	108.794,11	0	0	0	No finalizado
08.322.083	AYUNTAMIENTO DE TAPIA DE CASARIEGO	MEJORA DEL ENTORNO Y LOS SERVICIOS EN EL NUCLEO RURAL: ADECUACION DE INFRAESTRUCTURAS EN EL ENTORNO DE LA CASA DE CULTURA – TAPIA DE CASARIEGO	TAPIA DE CASARIEGO	27/09/2010	238.636,97	200.739,13	200.739,13	0	0	0	No finalizado
08.322.089	AYUNTAMIENTO DE BOAL	RENOVACIÓN Y DESARROLLO DE LAS POBLACIONES RURALES: REHABILITACIÓN DE ANTIGUAS ESCUELAS DE VEGA DE OURIA-BOAL	BOAL	29/12/2010	235.619,28	196.635,45	196.635,45	0	0	0	No finalizado
08.323.102	AYUNTAMIENTO DE COAÑA	CONSERVACIÓN Y MEJORA DEL PATRIMONIO RURAL: MODERNIZACIÓN DE LOS SERVICIOS DE JARDINERÍA Y DE CONSERVACIÓN DE	COAÑA	17/05/2011	25.337,57	21.472,52	21.472,52	0	0	0	No finalizado

INFORME DE LA GERENCIA	Página 32 de 41
ASUNTO: Informe de Gestión del Eje Leader – 2º Trimestre 2011	Firma:



LISTADO DE EXPEDIENTES LEADER APROBADOS. DESDE EL INICIO DEL PROGRAMA (A 30.06.2011)

Nº Exp.	Beneficiario	Título	Municipio	Fecha aprobación	Inversión total	Presupuesto subvencionable	Ayuda	Empl. Creado	Empl. Mantenido	Nº plazas nuevas	Fecha certificación final (junta directiva)
<b>ESPACIOS VERDES - COAÑA</b>											
08.331.075	ASOCIACIÓN CENTRO DE DESARROLLO NAVIA-PORCÍA	PROGRAMA DE MICROCURSOS DE GESTIÓN PARA EMPRESARIOS Y EMPRENDEDORES	COMARCA	16/07/2010	16.178,52	16.178,52	16.178,52	0	0	0	No finalizado
08.431.031	CEDER NAVIA-PORCÍA	GASTOS DE FUNCIONAMIENTO EJERCICIO 2009	COMARCA	25/11/2009	268.474,65	268.474,65	268.474,65	0	6	0	20/10/2010
08.431.070	CEDER NAVIA-PORCÍA	GASTOS DE FUNCIONAMIENTO EJERCICIO 2010	COMARCA	15/04/2010	291.240,66	291.240,66	291.240,66	0	0	0	No finalizado
08.431.091	CEDER NAVIA-PORCÍA	GASTOS DE FUNCIONAMIENTO EJERCICIO 2011	COMARCA	28/02/2011	298.330,65	298.330,65	298.330,65	0	0	0	No finalizado
<b>TOTAL: 56 expedientes</b>						18.358.052,02	14.538.622,11	5.859.340,17	47,0	90,20	190

INFORME DE LA GERENCIA	Página 33 de 41
ASUNTO: Informe de Gestión del Eje Leader – 2º Trimestre 2011	Firma:

**Anexo III: Listado de ayudas Leader objeto de renuncia y ayudas revocadas - desde el inicio del programa (a 30 de junio de 2011)**

INFORME DE LA GERENCIA	Página 34 de 41
ASUNTO: Informe de Gestión del Eje Leader – 2º Trimestre 2011	Firma:

LISTADO DE EXPEDIENTES LEADER OBJETO DE RENUNCIA Y REVOCACIÓN. DESDE EL INICIO DEL PROGRAMA (A 30.06.2011)

Nº Exp.	Beneficiario	Título	Municipio	Fecha renuncia / revocación	Inversión total	Presupuesto subvencionable	Ayuda	Empl. Creado	Empl. Mantenido	Nº plazas nuevas	Revocación / Renuncia
08.312.010	ELENA BOUSOÑO MARTÍNEZ	CREACIÓN DE EMPRESA DE SERVICIOS: FISIOTERAPÉUTICOS - BOAL	BOAL	29/12/2009	20.584,16	18.428,25	8.615,20	1	0	0	Revocación
08.312.047	NUEVAS TECNOLOGÍAS DE LA VENTANA S.L.	MODERNIZACIÓN DE INDUSTRIA: CARPINTERÍA METÁLICA - COAÑA	COAÑA	29/12/2010	19.356,92	16.687,00	5.381,56	0	9	0	Renuncia
08.312.084	MARMOLERÍA ALONSO, S.L	MODERNIZACIÓN DE INDUSTRIA: PULIDO Y TRANSFORMACIÓN DE PIEDRA - COAÑA	COAÑA	29/12/2010	31.702,80	27.330,00	8.608,95	0	9	0	Renuncia
08.313.005	ROBERTO JOSÉ RUBIO POSTIGO	CREACIÓN DE ALOJAMIENTO TURISTICO: HOTEL RURAL - COAÑA	COAÑA	29/12/2010	566.859,75	344.313,38	114.828,51	1	0	20	Revocación
<b>TOTAL: 4 expedientes</b>					<b>638.503,63</b>	<b>406.758,63</b>	<b>137.434,22</b>	<b>2</b>	<b>18</b>	<b>20</b>	

INFORME DE LA GERENCIA	Página 35 de 41
ASUNTO: Informe de Gestión del Eje Leader – 2º Trimestre 2011	Firma:



CENTRO DE DESARROLLO NAVIA-PORCÍA  
C / ANTONIO FERNÁNDEZ VALLINA Nº 6  
33710 NAVIA - ASTURIAS



Fondo Europeo Agrícola de Desarrollo Rural: Europa invierte en las zonas rurales



## Anexo IV: Listado de pagos Leader realizados – 2º trimestre de 2010

INFORME DE LA GERENCIA	Página 36 de 41
ASUNTO: Informe de Gestión del Eje Leader – 2º Trimestre 2011	Firma:

LISTADO DE PAGOS LEADER REALIZADOS. DEL 01-04-2011 AL 30-06-2011

Nº Exp.	Beneficiario	Título	Municipio	Fecha aprobación	Inversión aprobada	Ayuda aprobada	Fecha certificación	Inversión certificada	Ayuda pagada	Tipo
08.312.002	BENIGNO GARCÍA MESA	AMPLIACIÓN DE INDUSTRIA: CARPINTERÍA DE MADERA EN GRANDAS DE SALIME	GRANDAS DE SALIME	25/02/2010	46.531,00	20.357,31	17/05/2011	23.911,00	10.431,06	Final
08.312.004	MARIA JOSÉ DEL AMPARO GARCÍA MARTÍNEZ	CREACIÓN DE EMPRESA DE SERVICIOS: RESIDENCIA GERIÁTRICA – EL FRANCO.	EL FRANCO	15/04/2010	997.151,86	193.954,00	17/05/2011	253.439,41	49.295,99	Parcial (2ª)
08.312.042	LOGISTICA Y SERVICIOS C.B.	CREACIÓN DE INDUSTRIA: ELABORACIÓN DE PRODUCTOS ARTESANOS DE REPOSTERÍA EN GRANDAS DE SALIME	GRANDAS DE SALIME	25/02/2010	32.216,89	16.108,44	17/05/2011	21.883,90	10.941,95	Final
08.312.072	LA CARPINTERÍA DE SERGIO C.B.	CREACIÓN DE INDUSTRIA: CARPINTERÍA DE MADERA – EL FRANCO	EL FRANCO	16/07/2010	22.153,50	8.972,17	17/05/2011	22.153,50	8.972,17	Final
08.313.024	JOSE LUIS RON MÉNDEZ	CREACIÓN DE ALOJAMIENTO TURISTICO: APARTAMENTOS - EL FRANCO	EL FRANCO	29/12/2009	127.836,13	41.354,99	17/05/2011	127.831,85	41.353,60	Final
08.313.055	Mª LUISA FERNÁNDEZ LÓPEZ	CREACIÓN DE ALOJAMIENTO TURÍSTICO: APARTAMENTOS – TAPIA DE CASARIEGO	TAPIA DE CASARIEGO	10/06/2010	395.156,42	136.921,70	17/05/2011	99.636,71	34.524,12	Parcial (2ª)
08.313.066	Mª DEL ROSARIO DÍAZ FERNÁNDEZ	CREACIÓN DE ALOJAMIENTO TURÍSTICO: CASA DE ALDEA – COAÑA	COAÑA	10/06/2010	432.415,13	141.183,54	17/05/2011	121.864,94	39.788,90	Final
08.322.089	AYUNTAMIENTO DE BOAL	RENOVACIÓN Y DESARROLLO DE LAS POBLACIONES RURALES: REHABILITACIÓN DE ANTIGUAS ESCUELAS DE VEGA DE OURIA-BOAL	BOAL	29/12/2010	196.635,45	196.635,45	17/05/2011	0,00	39.327,09	Anticipo
2.250.096,38	755.487,6	670.721,31	234.634,88							

INFORME DE LA GERENCIA	Página 37 de 41
ASUNTO: Informe de Gestión del Eje Leader – 2º Trimestre 2011	Firma:

**Anexo V: Listado de pagos Leader realizados - desde el inicio del programa (a 30 de junio de 2011)**

INFORME DE LA GERENCIA	Página 38 de 41
ASUNTO: Informe de Gestión del Eje Leader – 2º Trimestre 2011	Firma:

LISTADO DE PAGOS LEADER REALIZADOS. DESDE EL INICIO DEL PROGRAMA (A 30.06.2011)

Nº Exp.	Beneficiario	Título	Municipio	Fecha aprobación	Inversión aprobada	Ayuda aprobada	Fecha certificación	Inversión certificada	Ayuda pagada	Tipo
08.311.011	ANA MARÍA GARCÍA GARCÍA	CREACIÓN DE ALOJAMIENTO TURISTICO: CASA DE ALDEA EN BOAL	BOAL	25/02/2010	125.729,52	56.138,23	02/11/2010	73.961,54	33.023,83	Parcial
08.312.001	JESÚS ANTONIO PÉREZ MÉNDEZ	AMPLIACIÓN DE EMPRESA DE SERVICIOS: SERVICIOS AGROPECUARIOS EN NAVIA	NAVIA	25/02/2010	584.608,18	165.736,42	02/11/2010	361.444,58	102.469,54	Parcial
08.312.001	JESÚS ANTONIO PÉREZ MÉNDEZ	AMPLIACIÓN DE EMPRESA DE SERVICIOS: SERVICIOS AGROPECUARIOS EN NAVIA	NAVIA	25/02/2010	584.608,18	165.736,42	28/02/2011	174.391,51	30.119,60	Parcial (2ª)
08.312.002	BENIGNO GARCÍA MESA	AMPLIACIÓN DE INDUSTRIA: CARPINTERÍA DE MADERA EN GRANDAS DE SALIME	GRANDAS DE SALIME	25/02/2010	46.531,00	20.357,31	21/12/2010	22.620,00	9.896,25	Parcial
08.312.002	BENIGNO GARCÍA MESA	AMPLIACIÓN DE INDUSTRIA: CARPINTERÍA DE MADERA EN GRANDAS DE SALIME	GRANDAS DE SALIME	25/02/2010	46.531,00	20.357,31	17/05/2011	23.911,00	10.431,06	Final
08.312.004	MARIA JOSÉ DEL AMPARO GARCÍA MARTÍNEZ	CREACIÓN DE EMPRESA DE SERVICIOS: RESIDENCIA GERIÁTRICA – EL FRANCO.	EL FRANCO	15/04/2010	997.151,86	193.954,00	27/09/2010	425.079,50	82.681,36	Parcial
08.312.004	MARIA JOSÉ DEL AMPARO GARCÍA MARTÍNEZ	CREACIÓN DE EMPRESA DE SERVICIOS: RESIDENCIA GERIÁTRICA – EL FRANCO.	EL FRANCO	15/04/2010	997.151,86	193.954,00	17/05/2011	253.439,41	49.295,99	Parcial (2ª)
08.312.020	POLIESTIRENOS ASTURIANOS S.L.	MODERNIZACIÓN DE INDUSTRIA: FABRICACIÓN DE PRODUCTOS DE POLIESTIRENO, EN COAÑA	COAÑA	25/02/2010	664.311,88	200.000,00	16/07/2010	258.600,00	77.855,00	Parcial
08.312.023	MADERAS VIRI BEDIA S.L.	MODERNIZACIÓN DE INDUSTRIA: CARPINTERÍA DE MADERA - COAÑA	COAÑA	29/12/2009	103.139,02	36.253,37	15/04/2010	103.139,02	36.253,37	Final
08.312.042	LOGISTICA Y SERVICIOS C.B.	CREACIÓN DE INDUSTRIA: ELABORACIÓN DE PRODUCTOS ARTESANOS DE REPOSTERÍA EN GRANDAS DE SALIME	GRANDAS DE SALIME	25/02/2010	32.216,89	16.108,44	17/05/2011	21.883,90	10.941,95	Final
08.312.051	VERONICA ALONSO FUEYO	CREACIÓN DE EMPRESA DE SERVICIOS: CLÍNICA DE PODOLOGÍA - NAVIA	NAVIA	29/12/2009	17.360,15	6.076,05	10/06/2010	12.939,65	4.528,88	Final
08.312.059	ANTONIO VAZQUEZ RODRIGUEZ	AMPLIACIÓN DE EMPRESA DE SERVICIOS: SERVICIOS AGROFORESTALES - ILLANO	ILLANO	29/12/2009	64.655,17	32.327,58	10/06/2010	64.655,17	32.327,58	Final
08.312.064	HOSPITAL VETERINARIO TAPIA SV SLU	CREACIÓN DE EMPRESA DE SERVICIOS: HOSPITAL VETERINARIO-TAPIA DE CASARIEGO	TAPIA DE CASARIEGO	15/04/2010	633.335,36	200.000,00	27/09/2010	264.274,88	83.454,96	Parcial
08.312.069	ARCIS SOLUCIONES S.A.L.	MODERNIZACIÓN DE INDUSTRIA: CARPINTERÍA DE MADERA – NAVIA	NAVIA	27/09/2010	188.711,89	78.409,79	28/02/2011	193.289,21	78.409,79	Final
08.312.072	LA CARPINTERÍA DE SERGIO C.B.	CREACIÓN DE INDUSTRIA: CARPINTERÍA DE MADERA – EL FRANCO	EL FRANCO	16/07/2010	22.153,50	8.972,17	17/05/2011	22.153,50	8.972,17	Final

INFORME DE LA GERENCIA	Página 39 de 41
ASUNTO: Informe de Gestión del Eje Leader – 2º Trimestre 2011	Firma:

LISTADO DE PAGOS LEADER REALIZADOS. DESDE EL INICIO DEL PROGRAMA (A 30.06.2011)

Nº Exp.	Beneficiario	Título	Municipio	Fecha aprobación	Inversión aprobada	Ayuda aprobada	Fecha certificación	Inversión certificada	Ayuda pagada	Tipo
08.312.080	JOSÉ NICOLÁS FERNÁNDEZ LÓPEZ	MODERNIZACIÓN DE EMPRESA DE SERVICIOS: JARDINERÍA – NAVIA	NAVIA	16/07/2010	7.200,00	2.044,80	02/11/2010	7.200,00	2.044,80	Final
08.312.081	MADERAS MARCOS C.B.	AMPLIACIÓN DE EMPRESA DE SERVICIOS. SERVICIOS FORESTALES – NAVIA	NAVIA	27/09/2010	15.000,00	5.722,50	28/02/2011	15.000,00	5.722,50	Final
08.313.003	SIEMPRE TANGARTE C.B.	CREACIÓN DE ESTABLECIMIENTO DE RESTAURACIÓN: CAFETERÍA EN TAPIA DE CASARIEGO	TAPIA DE CASARIEGO	25/02/2010	233.922,84	80.820,34	10/06/2010	229.105,61	79.155,99	Final
08.313.055	Mª LUISA FERNÁNDEZ LÓPEZ	CREACION DE ALOJAMIENTO TURÍSTICO: APARTAMENTOS – TAPIA DE CASARIEGO	TAPIA DE CASARIEGO	10/06/2010	395.156,42	136.921,70	17/05/2011	99.636,71	34.524,12	Parcial (2ª)
08.313.008	EL GALEÓN DE PÉPE S.L.	MODERNIZACIÓN DE ESTABLECIMIENTO DE RESTAURACIÓN: RESTAURANTE - NAVIA	NAVIA	29/12/2009	609.846,22	200.000,00	15/04/2010	627.537,80	200.000,00	Final
08.313.024	JOSE LUIS RON MÉNDEZ	CREACIÓN DE ALOJAMIENTO TURÍSTICO: APARTAMENTOS - EL FRANCO	EL FRANCO	29/12/2009	127.836,13	41.354,99	17/05/2011	127.831,85	41.353,60	Final
08.313.025	EL LLAGO DE VEGA DE OURIA, S.L.	CREACIÓN DE ALOJAMIENTO TURÍSTICO: APARTAMENTOS RURALES - BOAL	BOAL	15/04/2010	237.527,25	97.386,17	10/06/2010	116.317,77	47.690,29	Parcial
08.313.032	H.R. SAN ANTÓN TAPIA S.L.	MODERNIZACIÓN DE ALOJAMIENTO TURÍSTICO: HOTEL EN TAPIA DE CASARIEGO	TAPIA DE CASARIEGO	25/02/2010	32.686,94	9.070,63	27/09/2010	32.099,47	3.795,74	Final
08.313.038	KARTING ASTURMENDEZ S.L.	CREACIÓN DE EMPRESA DE SERVICIO: ACTIVIDADES DEPORTIVAS - TAPIA DE CASARIEGO	TAPIA DE CASARIEGO	29/12/2009	611.990,19	200.000,00	10/06/2010	341.412,53	111.574,64	Parcial
08.313.038	KARTING ASTURMENDEZ S.L.	CREACIÓN DE EMPRESA DE SERVICIO: ACTIVIDADES DEPORTIVAS - TAPIA DE CASARIEGO	TAPIA DE CASARIEGO	29/12/2009	611.990,19	200.000,00	02/11/2010	251.372,25	48.425,36	Parcial (2ª)
08.313.044	DESARROLLOS EL TROBO S.L.	CREACIÓN DE ALOJAMIENTO TURÍSTICO: APARTAMENTOS – TAPIA DE CASARIEGO	TAPIA DE CASARIEGO	15/04/2010	795.402,56	200.000,00	28/02/2011	335.760,82	84.425,38	Parcial (2ª)
08.313.044	DESARROLLOS EL TROBO S.L.	CREACIÓN DE ALOJAMIENTO TURÍSTICO: APARTAMENTOS – TAPIA DE CASARIEGO	TAPIA DE CASARIEGO	15/04/2010	795.402,56	200.000,00	27/09/2010	186.301,72	46.844,64	Parcial
08.313.048	APARTAMENTOS TURISTICOS RURALES PORCIA SL	AMPLIACION ALOJAMIENTO TURISTICO: APARTAMENTOS RURALES	TAPIA DE CASARIEGO	10/06/2010	159.907,08	50.930,40	27/09/2010	90.243,87	28.742,67	Parcial
08.313.055	Mª LUISA FERNÁNDEZ LÓPEZ	CREACION DE ALOJAMIENTO TURÍSTICO: APARTAMENTOS – TAPIA DE CASARIEGO	TAPIA DE CASARIEGO	10/06/2010	395.156,42	136.921,70	21/12/2010	57.535,03	19.935,89	Parcial
08.313.065	CATERING LOS OLIVOS S.L.	AMPLIACIÓN DE ESTABLECIMIENTO DE RESTAURACIÓN: CATERING - NAVIA	NAVIA	29/12/2009	417.797,55	133.277,42	27/09/2010	398.480,89	127.115,40	Final
08.313.066	Mª DEL ROSARIO DÍAZ FERNÁNDEZ	CREACIÓN DE ALOJAMIENTO TURÍSTICO: CASA DE ALDEA – COAÑA	COAÑA	10/06/2010	432.415,13	141.183,54	27/09/2010	243.580,20	79.528,94	Parcial
08.313.066	Mª DEL ROSARIO DÍAZ FERNÁNDEZ	CREACIÓN DE ALOJAMIENTO TURÍSTICO: CASA DE ALDEA – COAÑA	COAÑA	10/06/2010	432.415,13	141.183,54	17/05/2011	121.864,94	39.788,90	Final
08.313.077	HOTEL LAS GRANDAS S.L.	CREACION DE ALOJAMIENTO TURISTICO: HOTEL RURAL-GRANDAS DE SALIME	GRANDAS DE SALIME	27/09/2010	280.966,17	121.939,32	28/02/2011	134.094,16	58.196,87	Parcial

INFORME DE LA GERENCIA

Página 40 de 41

ASUNTO: Informe de Gestión del Eje Leader – 2º Trimestre 2011

Firma:



LISTADO DE PAGOS LEADER REALIZADOS. DESDE EL INICIO DEL PROGRAMA (A 30.06.2011)

Nº Exp.	Beneficiario	Título	Municipio	Fecha aprobación	Inversión aprobada	Ayuda aprobada	Fecha certificación	Inversión certificada	Ayuda pagada	Tipo
08.313.086	CATERING LOS OLIVOS NAVIA, S.L	MODERNIZACIÓN DE ESTABLECIMIENTO DE RESTAURACIÓN: CATERING - NAVIA	NAVIA	02/11/2010	48.312,00	14.855,94	21/12/2010	31.896,85	9.808,28	Final
08.321.041	ASOCIACIÓN DE PADRES DE PERSONAS CON DISCAPACIDAD INTELECTUAL FRATERNIDAD	SERVICIOS BASICOS PARA LA ECONOMIA Y POBLACION RURAL: MODERNIZACIÓN CENTRO DE ATENCIÓN DE PERSONAS CON DISCAPACIDAD-TAPIA DE CASARIEGO	TAPIA DE CASARIEGO	10/06/2010	262.364,82	196.773,62	27/09/2010	71.000,52	53.250,39	Parcial
08.321.041	ASOCIACIÓN DE PADRES DE PERSONAS CON DISCAPACIDAD INTELECTUAL FRATERNIDAD	SERVICIOS BASICOS PARA LA ECONOMIA Y POBLACION RURAL: MODERNIZACIÓN CENTRO DE ATENCIÓN DE PERSONAS CON DISCAPACIDAD-TAPIA DE CASARIEGO	TAPIA DE CASARIEGO	10/06/2010	262.364,82	196.773,62	02/11/2010	53.732,93	40.299,70	Parcial (2ª)
08.321.041	ASOCIACIÓN DE PADRES DE PERSONAS CON DISCAPACIDAD INTELECTUAL FRATERNIDAD	SERVICIOS BASICOS PARA LA ECONOMIA Y POBLACION RURAL: MODERNIZACIÓN CENTRO DE ATENCIÓN DE PERSONAS CON DISCAPACIDAD-TAPIA DE CASARIEGO	TAPIA DE CASARIEGO	10/06/2010	262.364,82	196.773,62	21/12/2010	25.881,88	19.411,41	Parcial (3ª)
08.322.082	AYUNTAMIENTO DE COAÑA	RENOVACIÓN Y DESARROLLO DE LAS POBLACIONES RURALES: REHABILITACIÓN Y AMPLIACIÓN DE CONSULTORIO MÉDICO – COAÑA	COAÑA	27/09/2010	108.794,11	108.794,11	02/11/2010	0,00	21.758,82	Anticipo
08.322.083	AYUNTAMIENTO DE TAPIA DE CASARIEGO	MEJORA DEL ENTORNO Y LOS SERVICIOS EN EL NUCLEO RURAL: ADECUACION DE INFRAESTRUCTURAS EN EL ENTORNO DE LA CASA DE CULTURA – TAPIA DE CASARIEGO	TAPIA DE CASARIEGO	27/09/2010	200.739,13	200.739,13	29/12/2010	63.236,19	63.236,19	Parcial
08.322.089	AYUNTAMIENTO DE BOAL	RENOVACIÓN Y DESARROLLO DE LAS POBLACIONES RURALES: REHABILITACIÓN DE ANTIGUAS ESCUELAS DE VEGA DE OURIA-BOAL	BOAL	29/12/2010	196.635,45	196.635,45	17/05/2011	0,00	39.327,09	Anticipo
08.431.031	ASOCIACIÓN CENTRO DE DESARROLLO NAVIA-PORCÍA	GASTOS DE FUNCIONAMIENTO EJERCICIO 2009	COMARCA	25/11/2009	268.474,65	268.474,65	20/10/2010	256.721,81	256.721,81	Final
08.431.070	CEDER NAVIA-PORCÍA	GASTOS DE FUNCIONAMIENTO EJERCICIO 2010	COMARCA	15/04/2010	291.240,66	291.240,66	21/12/2010	142.067,33	142.067,33	Parcial
<b>TOTAL: 34 expedientes</b>					<b>13.602.104,7</b>	<b>5.164.198,94</b>		<b>6.335.696,00</b>	<b>2.355.408,08</b>	

INFORME DE LA GERENCIA	Página 41 de 41
ASUNTO: Informe de Gestión del Eje Leader – 2º Trimestre 2011	Firma:

